

# FORMACION EN REFLEXOKINESIA PARA OSTEOPATAS.



LEON, NOVIEMBRE 19, FEBRERO 20 Y MAYO 20



PROFESOR: FERNANDO MALDONADO RAMOS

ABIERTA MATRICULA



ESCUELA  
**SANASPORT**  
CLINICA Y CENTRO DE FORMACIÓN



LEON

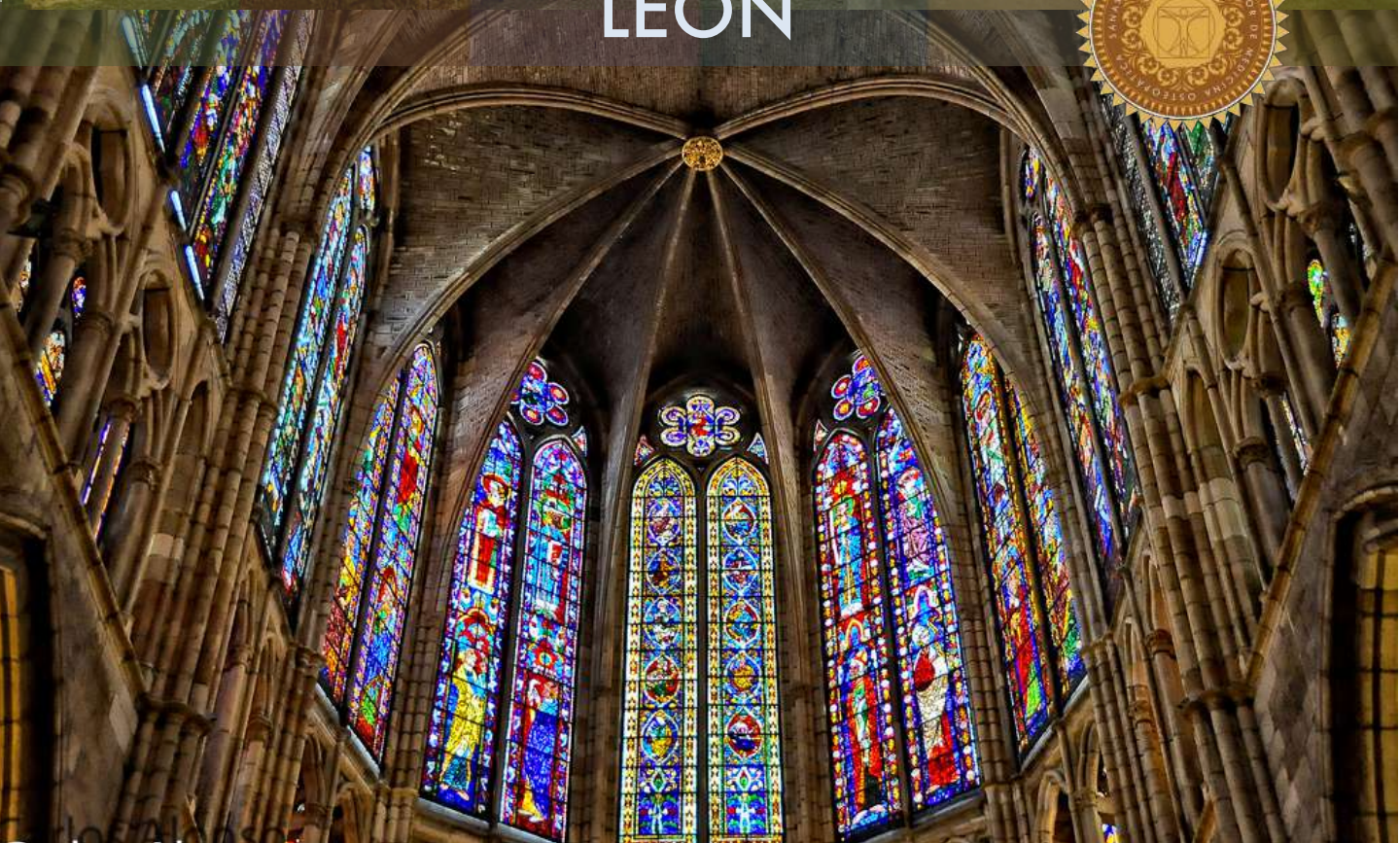

## CONDICIONES DE ACCESO AL STAGE

Ofrecemos una **formación exclusiva** dirigido a profesionales de la salud **diplomados** en terapia manual (**osteopatía, Quiropráctica o fisioterapia manual**) y que deseen profundizar en la **kinesiología** como herramienta de validación y trabajo que aporta distinción a la **metodología** de nuestro **abordaje manual** del cuerpo como **unidad funcional** con sistemas interdependientes.

Durante **3 jornadas de trabajo** (viernes tarde, Sábado y Domingo mañana) y **3 stages** y guiados por **Fernando Maldonado**, una de las referencias dentro del panorama nacional en el mundo de la kinesiología, creador de la **Reflexokinesia**®, abordaremos las disfunciones estructurales, orgánicas, electromagnéticas, emocionales... desde **otra perspectiva**, trabajo cómodo, rápido, eficaz y **científico**.



La **Reflexokinesia**® (RK) es uno de los sistemas de **Kinesiología** más avanzados y mejor estructurados que existen actualmente. Parte de las **investigaciones originales** del creador de la Kinesiología Aplicada, el **Dr. Goodheart**, y fiel a sus fundamentos, incorpora las últimas novedades de los Congresos Internacionales de Kinesiología en su sistema de trabajo. Es una **técnica** que identifica y **localiza la naturaleza de los bloques** (estrés, dolor, toxicidad, falta de nutrientes, alteraciones emocionales, disfunciones, etc.) y la liberación de una forma natural y **no invasiva**.

## PROGRAMA PRIMER MODULO (YA CELEBRADO)

### DURACIÓN: 16 H

Viernes: de 16 a 20h

Sábado: de 10 a 14 y 16 a 20h

Domingo: de 10 a 14h



### FECHA:

23, 24 Y 25 DE MARZO DE 2019

### LUGAR

ESMO Sanasport en la Vada de Lancia nº 7 planta 1 - 24004 León

### TEMARIO:

- 1.- Mito y realidad del test muscular.
- 2.- Como obtener información fiable de un test muscular.
- 3.- Diferencia entre testar tono muscular y testar fuerza muscular.
- 4.- Cuando no se puede utilizar o no es fiable el test muscular.
- 5.- Validez del Test Muscular Manual (TMM).
- 6.- Ejemplo de cómo puede abordarse una lesión de L5 desde la Reflexokinesia®. Cuando los tratamientos normales con técnicas manuales no son suficientes, o simplemente no sirven para resolver de un modo más definitivo este problema.
- 7.- Sobreexcitación de Circuito (SEC):

**SEC Clínic**

**SEC Subclínico**

### Testar:



**Oponente del pulgar**

**Dorsal ancho**

**Pectoral mayor clavicular**

**Pectoral mayor esternal**

**Psoas**

**Piriformis**

**Glúteo medio**

\*Test para encontrar subluxación vertebral prioritaria.

\*Test para encontrar fijación vertebral prioritaria.

\*Test y corrección para Sacro.

\*Test y corrección para Torsión Dural.

\*Test y corrección para Occiput

\*Test y corrección para Atlas.

\*Como reconocer la lesión primaria (para no corregir adaptaciones).



## PROGRAMA SEGUNDO MODULO

### DURACIÓN: 16 H

Viernes: de 16 a 20h

Sábado: de 10 a 14 y 16 a 20h

Domingo: de 10 a 14h



### FECHA:

15, 16 Y 17 DE NOVIEMBRE DE 2019

### LUGAR

ESMO Sanasport en la Avenida de Lancia nº 7 planta 1 - 24004 León

### TEMARIO:

- 1.- **Repaso** de Primer Módulo
- 2.- **Cráneo.** *Test y corrección para grandes fallos craneales.*
- 3.- **ATM.** *Evaluación y corrección de problemas de ATM y su relación con problemas lumbares.*
- 4.- **Mastoides.** *Ajuste craneal que influye en la inspiración y la espiración.*  
Movimientos Básicos Pelvicos (Categorías de DeJarnette):
  - o MBP-I
  - o MBP-II
  - o MBP-III
- 5.- **Amortiguadores de Choque.** *Ajustes para extremidad inferior.*
- 6.- **Cicatrices.** *Como testar y desinterferir las cicatrices.*
- 7.- **NVs Estómago:** *Stress emocional*
- 8.- **Nivelación el Eje central:**
  - o **Hioides.** *Testar y ajustar problemas de hioides.*
  - o **Reflejos Cloacales.** *Como ciertas combinaciones musculares pueden provocar debilidad.*
  - o **Modo de Andar.** *Propiocepción del pie.*
- 9.- **Marcha Cruzada:** *como sincronizar hemisferios cerebrales*
- 10.- **Meridianos de Acupuntura.** *Corregir efecto de vacíos en meridianos de acupuntura.*

## PROGRAMA TERCER MODULO

### DURACIÓN: 16 H

Viernes: de 16 a 20h

Sábado: de 10 a 14 y 16 a 20h

Domingo: de 10 a 14h



### FECHA:

28, 29 FEBRERO Y 1 MARZO 2020

### LUGAR

ESMO Sanasport en la Avenida de Lancia nº 7 planta 1 - 24004 León

### TEMARIO:

- 1.- **Flores de Bach.** Cómo testar remedios florales con fiabilidad.
- 2.- **Hipófisis.** Test y ajuste craneal para hipofísis.
- 3.- **Hipotálamo.** Test y ajuste craneal para hipotálamo.
- 4.- **Pineal.** Test y ajuste craneal para pineal.
- 5.- **Microbiota.** Test para necesidad de reponer flora intestinal.
- 6.- **Test de Alergias/sensibilidad** alimentarias.
- 7.- **Test Válvula Ileocecal (VIC)** y Pliegue de Houston (PH)
- 8.- **Tendencia a Hernia de Hiato.** Test y corrección manual.
- 9.- Test de Hipoclorhidria
- 10.- Test para Hiper e Hipoglucemia
- 11.- Test para **Suprarrenales.** Stress adrenal
- 12.- Test para **Candidiasis**
- 13.- **Entradas:** identificar necesidad de ayuda estructural, nutricional, emocional o electromagnética
- 14.- **Testar Necesidad de vitaminas,** minerales, oligoelementos, aminoácidos e integradores

## PROGRAMA CUARTO MODULO

### DURACIÓN: 16 H

Viernes: de 16 a 20h

Sábado: de 10 a 14 y 16 a 20h

Domingo: de 10 a 14h



### FECHA:

29, 30 Y 31 DE MAYO 2020

### LUGAR

ESMO Sanasport en la Avenida de Lancia nº 7 planta 1 - 24004 León

### TEMARIO:

- 1.- **Test de Subluxación** (columna y pie) utilizando el Reflejo Aferente Flexor (RAF). Solo muestra prioritaria
- 2.- **Pseudo-Movimiento Básico Pélvico II** (Pseudo-Categoría-II). Pseudo-MBP-II
- 3.- **Test para Vértebras** anteriorizadas
- 4.- **Subluxación Intraósea**. Efecto en articulaciones y vísceras.
- 5.- Disco cervical
- 6.- **Test de Cerebelo**
- 7.- Función **aeróbica y anaeróbica** muscular. Testar nutrición para función aeróbica y anaeróbica.
- 8.- **Glándula Timo**. Relación de sistema inmune y emocional.
- 9.- **Cromoterapia en Medicina China**. Ayuda a dolor reumático.
- 10.- Cómo encontrar problemas escondidos (diferenciar de ocultos)
- 11.- Comprobar origen **vertebrogénico o discogénico** de radiculopatía
- 12.- Testar si se puede **ajustar movimiento** acoplado cervical.
- 13.- Cómo trabajar con los **14 músculos básicos** de la rueda muscular:
  - o PMC
  - o LD
  - o SUBESCAPULAR
  - o CUADRICEPS
  - o TIBIAL ANTERIOR o PSOAS
  - o GLÚTEO MEDIO
  - o REDONDO MENOR o POPLITEO
  - o PME
  - o DELTOIDES MEDIO o TFL
  - o SUPRAESPINOSO
  - o REDONDO MAYOR
- 14.- **Integración** de los cuatro módulos

## EL PROFESOR: FERNANDO MALDONADO RAMOS

### DC, MChiro, PTP, PRKP

Quiropráctico especialista en Applied Kinesiology y Activator Methods

Con 30 años de experiencia en la práctica de la Kinesiología y 25 años de una intensa docencia. (Se ha formado con kinesiólogos de prestigio como el Dr Goodheart, Dr Leaf, Dr Schmitt, Dr Sheldon, Dr Duffy, Dr Seru, Dr Shafer, Dr. Astill-Smith, Dr Meersseman, Dr. Maffetone, Dr Belli, Dr Allen, Dr Palomar, Dr Morrison, Dr Frost y otros.

Ha organizado su propio sistema de trabajo denominado **Reflexokinesia®**.



## SU CURRICULUM

*Master of Chiropractic (acreditado por **European Council on Chiropractic Education** (ECCE)).*

*Polarity Therapy Professional.*

*Professional ReflexoKinesia Practitioner.*

*Profesor y Director del grupo de instructores de la "Asociación Española de Reflexokinesia".*

*Profesor en el **Madrid College of Chiropractic** (Spain).*

*Director del Departamento de Quiropráctica de la Clínica Médica Lo.*

*Técnico Especialista en Dietética y Nutrición.*

*Instructor de Reflexokinesia (AER).*

*Instructor de Terapia de Polaridad (AETP).*

*Instructor de Qi-Gong.*

Miembro de:

**Asociación Española de Quiropráctica** (docente) (AEQ)

**Asociación Española de Terapia de Polaridad del Dr Stone** (AETP).

**COFENAT.**

**Federación Mundial de Quiropráctica** (World Federation of Chiropractic [WFC]).

**Asociación Internacional de Neurología y Rehabilitación Funcional**

(International Association Functional Neurology & Rehabilitation [IAFNR]).

**Colegio Internacional de Kinesiología Aplicada-USA**

(International College of Applied Kinesiology-USA [ICAK-USA]).





## PRECIO DEL CURSO

### **MATRICULA PARA LA FORMACION COMPLETA MODULOS II, III Y IV**

**OPCION I: 855 € PAGO ÚNICO**

**OPCION II: 305 €/SEMINARIO**

**Ingresar en la cuenta dejando claro el nombre y apellidos y como  
ref: FORMACION REFLEXOKINESIA LEON**

INGRESO EN CUENTA SEDE DE LEON  
**ANAOST - ES53 3035 0271 35 2710011716**  
LABORAL KUTXA

ESCUELA SUPERIOR DE MEDICINA OSTEOPATICA

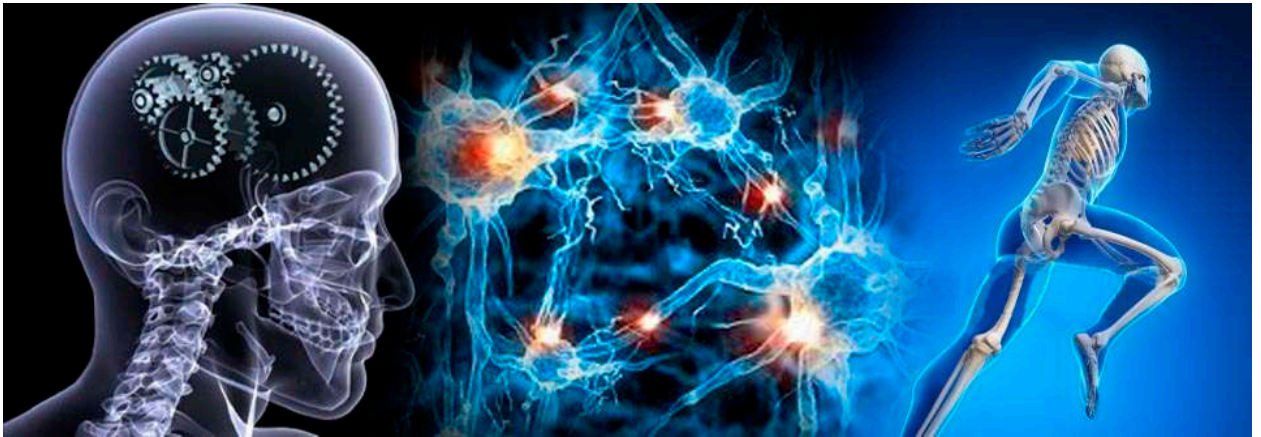

**SOLICITA INFORMACION EN EL 625508676 O EN  
formacion@sanasport.com**

## FICHA DE INSCRIPCION

### 1.- DATOS PERSONALES

Nombre y Apellidos: \_\_\_\_\_

Nº del D.N.I / Pasaporte: \_\_\_\_\_ Fecha de Nacimiento: \_\_\_\_\_

Domicilio: \_\_\_\_\_

Localidad: \_\_\_\_\_ Código Postal: \_\_\_\_\_

Provincia: \_\_\_\_\_ País: \_\_\_\_\_

Teléfono: \_\_\_\_\_ Profesión: \_\_\_\_\_

E-mail: \_\_\_\_\_

### 2.- CURSO AL QUE DESEO INSCRIBIRME

- CURSO \_\_\_\_\_
- MASTER \_\_\_\_\_
- SEMINARIO \_\_\_\_\_

#### SEDE

- LEON
- BILBAO
- \_\_\_\_\_

#### DOCUMENTOS QUE HAY QUE ADJUNTAR:

- 1.- FOTOCOPIA COLOR DNI
- 2.- FOTO CARNET
- 3.- FOTOCOPIA TÍTULOS QUE SE POSEAN

FECHA:

\_\_\_ / \_\_\_ / \_\_\_\_\_

FIRMA DEL ALUMNO

### 3.- TRATAMIENTO Y SEGURIDAD DE DATOS PERSONALES

1. De conformidad con la Ley nº 67/98 de Protección de Datos Personales, se informa de que los datos facilitados serán guardados en el sistema de información propiedad de la ESMO SANASPORT.
2. A la información recogida podrán tener acceso los Gabinetes, Servicios y Departamentos de la Universidad de Atlántica.
3. Todas las informaciones serán utilizadas para fines de tratamiento de la candidatura a la enseñanza superior y, de acuerdo con la legislación aplicable, se publicarán los resultados en el anuncio fijado en el establecimiento y en la página web de internet de la ESMO SANASPORT siendo la cumplimentación de todos los datos obligatoria para que la finalidad sea posible, reservándose la Escuela y la Universidad Atlántica el derecho de rechazar candidaturas que no contengan los datos personales necesarios para que ésta cumpla sus obligaciones legales.
4. Todas las informaciones serán asimismo utilizadas para fines de facturación y otros actos de gestión de contactos, siendo la cumplimentación de todos los datos obligatoria para que tal finalidad sea posible, no responsabilizándose la Universidad Atlántica ni la ESMO SANASPORT por la emisión equivocada de facturas o imposibilidad de contacto como resultado del suministro de informaciones incorrectas o incompletas.
5. La ESMO SANASPORT y la Universidad Atlántica garantizan el acceso y rectificación de los datos recogidos mediante carta o correo electrónico a [clinica@sanasport.com](mailto:clinica@sanasport.com) rectificando o cancelando los datos de carácter personal.



(Nombre y Apellidos)

Autorizo a la ESMO SANASPORT al uso y publicación de las imágenes y vídeos en sus respectivos portales webs de mi persona.

Entiendo que el uso de la imagen será principalmente para fines de la enseñanza o de la promoción de programas educativos impartidos por la ESMO SANASPORT.

No existe ningún límite de tiempo en cuanto a la vigencia de esta autorización; ni tampoco existe ninguna especificación geográfica en cuanto a dónde se puede distribuir este material.

**FECHA:**

**FIRMA DEL ALUMNO Y DNI**

\_\_\_ / \_\_\_ / \_\_\_\_\_

NOTA: A los efectos previstos en la Ley 15/1999, de 13 de Diciembre, se comunica al interesado que podrá ejercer sus derechos de acceso, oposición, rectificación y cancelación de la presente autorización dirigiéndose a las Secretaría de la ESMO SANASPORT en Avda. Lancia, 7 – 1ª planta 24004 León.

## POLITICA DE CANCELACION

### CANCELACION POR PARTE DE SANASPORT S.L.

De no completarse el número de alumnos mínimo exigible para la celebración del curso (10 alumnos), Sanasport S.L. tiene el derecho a cancelar dicho curso con una semana de antelación, avisando al interesado por vía telefónica y en su defecto por mail para confirmar la suspensión de dicho curso. En este caso se reintegrará la cantidad total de la matrícula al interesado.

Clínica Sanasport se exime de los daños ocasionados a terceros por la suspensión del curso tanto por la causa de fuerza mayor como por no completarse el número de alumnos. Si por esta última causa Clínica Sanasport no avisa con 7 días de antelación Vd podrá reclamar el importe de los gastos ocasionados por la reserva de billetes de avión, tren o reservas de hotel, presentando en cada caso el justificante original del pago, y pudiendo Clínica Sanasport comprobar la verificación de todos los datos y billetes que el interesado aporte.

### CANCELACION DE LA PLAZA CON MAS DE 15 DIAS DE ANTELACION

Devolución del 50% de la matrícula o posibilidad de guardar el 100% de su matrícula durante 1 año (a partir del primer día del curso solicitado) para realizar otro curso.

### CANCELACION DE LA PLAZA CON MENOS DE 15 DIAS DE ANTELACION

No hay devolución de la matrícula pero si, puede guardar el 100% de su matrícula durante 1 año (a partir del primer día del curso solicitado) para realizar otro curso.

### NO SE PRESENTA NI AVISA EL PRIMER DIA DEL CURSO

Matrícula no reembolsable ni posibilidad de guardarla para otro curso.

NOMBRE Y APELLIDOS: \_\_\_\_\_

DNI: \_\_\_\_\_

FIRMA DEL ALUMNO

FECHA:  
\_\_\_ / \_\_\_ / \_\_\_\_\_