

# VALORACION OSTEOPATICA Y ABORDAJE TISULAR DEL TEJIDO CONJUNTIVO. APROXIMACION A LA FASCIA

30

ANIVERSARIO  
1989-2019



FORMACION CONTINUA PARA OSTEOPATAS

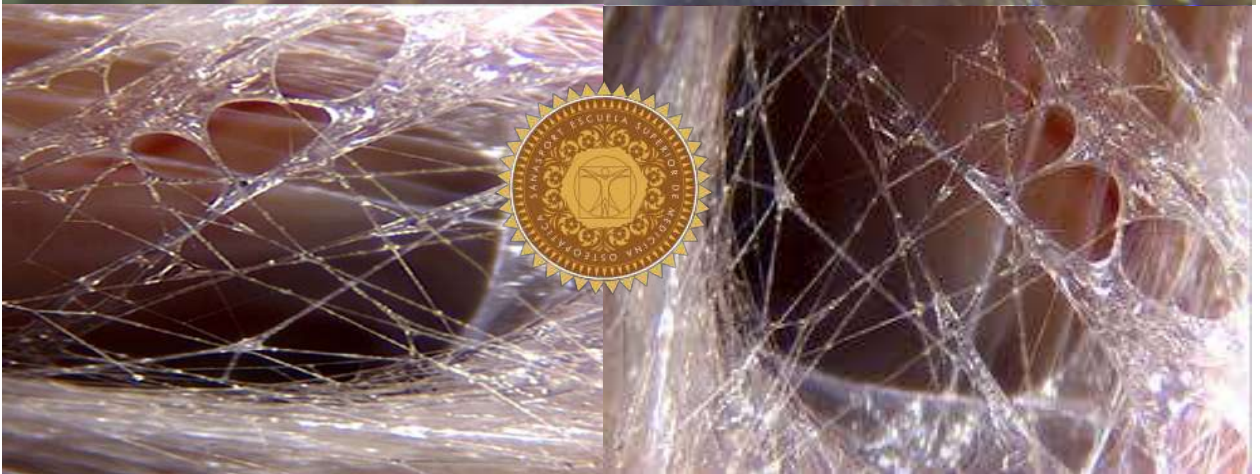

CURSO ACADEMICO 2019-2020

ABIERTA MATRICULA

LEON – 8, 9 y 10 NOVIEMBRE 19



**MATRICULA ABIERTA**



**30**

ANIVERSARIO  
1989-2019

## INTRODUCCION A LA FORMACION

En este seminario se pretende no sólo **transmitir** una serie de herramientas para el tratamiento de los diferentes tejidos blandos (**trabajo del perióstio, de la musculatura, técnicas de envolvimiento fascial, técnicas duramarianas, técnicas en falla, trabajo de cicatrices, técnicas de volante, técnicas de inhibición profunda, técnicas de palanca, bombeos...**) sino llevar al alumno a un razonamiento lógico de cómo afrontar los síntomas en el **tratamiento osteopático** entendiendo la instalación de la lesión y los diferentes tejidos implicados en ella.

Este seminario se supone **fundamental** para la práctica del **osteópata** marcando un antes y un después en su **evolución** profesional.

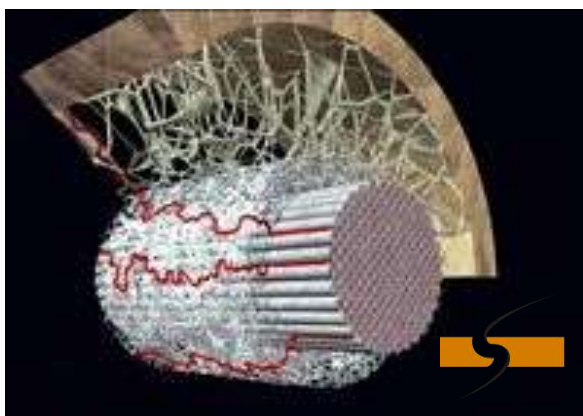

CURSO DIRIGIDO A OSTEOPATAS Y FISIOTERAPEUTAS FORMADOS EN TERAPIA MANUAL.

SUPONEDRA UN CAMBIO EN LOS ABORDAJES ESTABLECIDOS Y POR ELLO UNA EVOLUCION EN EL TRABAJO DIARIO EN CONSULTA

CON CERTIFICACION FINAL POR LA ESMO SANASPORT

**La E.S.M.O Sanasport** no es una escuela más; en ella se persigue el objetivo de una enseñanza para el alumno, de transmitir una filosofía y un concepto de trabajo; de aportar los mejores medios materiales y profesionales y de seguir creando escuela. **Los grupos son siempre reducidos** con el fin de garantizar una enseñanza de calidad y máxima exigencia tanto en sus contenidos como en su gestión académica.



**DESDE 1997 LA ESMO SANASPORT IMPARTE FORMACION ESPECIALIZADA EN OSTEOPATIA. EL AVAL DE LA ATLANTICA UNIVERSITY ES GARANTÍA DE CALIDAD DOCENTE**

## RESUMEN DEL PROGRAMA

**Anatomofisiología** del tejido conjuntivo y papel del tejido en la lesión osteopática. Embriología; Las **3 hojas blastodérmicas** en relación con órganos y tejidos, y su función a través del sistema nervioso.

La corteza sensorial y la corteza motora.

Bases neurofisiológicas en el tratamiento osteopático a partir de la información sobre el **tejido blando**.

**Signos y síntomas** en relación a las disfunciones osteopáticas. La disfunción visceral y craneal.

**Neurología** aplicada a la **disfunción** osteopática.

**Práctica de trabajo** a nivel fascial en todo el cuerpo. Práctica sobre patologías.

Razonamiento clínico y técnica.

**Casos prácticos.**

## OBJETIVOS DEL SEMINARIO

1.- **Comprender** desde el punto de vista embriológico la derivación de los **diferentes tejidos** corporales y su papel dentro de la disfunción osteopática.

2.- Saber **valorar cada síntoma** en relación a su tejido para poder planificar estrategias de abordaje osteopático.

3.- Comprender el papel del **SNA** en el control de los **tejidos** tanto en simpaticotonía como en vagotonía o en inervación mixta.

4.- Valorar el **organismo** como una **unidad funcional**.

5.- Conocer **herramientas de abordaje** terapéutico para trabajar sobre los diferentes tejidos, y dotar al alumno de estrategias para enfrentarse a los diferentes casos en dependencia de la clínica del paciente.



## PROFESOR

### CONOCE MEJOR A CHISCO RIVAS D.O

**Chisco Rivas** comenzó su andadura en este mundo gracias al TAFAD y posteriores estudios de Magisterio por E.F. Después de formarse en terapias manuales estudió osteopatía en diferentes Escuelas Europeas. Entre España, Francia, Suiza y Reino Unido completó muchos años de formación, postgraduándose en el JWCCO de Maisdtone (UK). Es también fisioterapeuta, y entre otras muchas disciplinas se ha formado con grandes maestros en en diferentes áreas como Nutrición, Kinesiología, Iridología, Acupuntura, Fasciapraxia, Quiropráctica...

Comparte su actividad clínica en el **Centro Sanasport** de León con la otra pasión que es la docencia. Comenzó en Sanasport en el año 1994 pero no fue hasta 1997 cuando tomó las riendas de esta clínica y entonces fundó la ESMO Sanasport, paralela a la unidad médica.

En la Clínica Sanasport trabajan conjuntamente Traumatólogos, Especialistas en Medicina Deportiva, fisioterapeutas, osteópatas, nutricionistas, readaptadores...

En la ESMO Sanasport, con sedes en León y en Bilbao, trabajan más de 30 docentes en los diferentes ciclos formativos, masters profesionales y seminarios de formación continua. Chisco Rivas dirige la Escuela Superior de Osteopatía Sanasport y es Miembro de la **Academia Española de Osteopatía**.

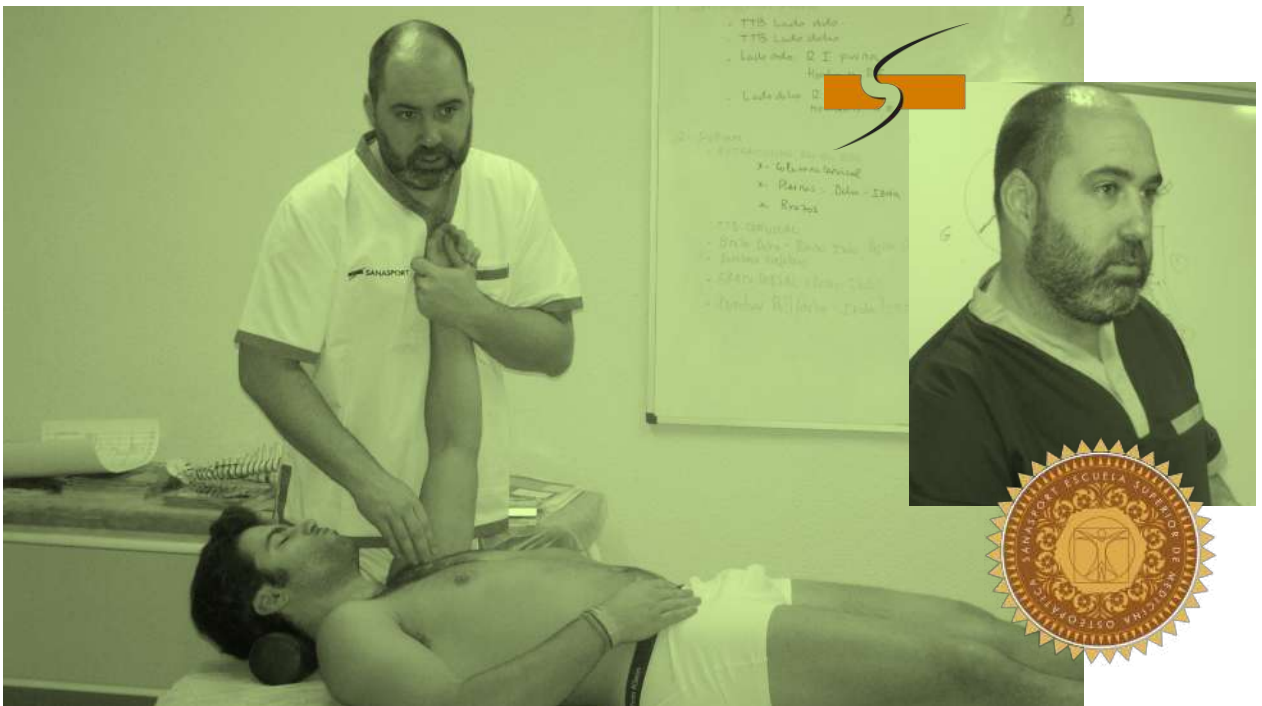

## CONDICIONES Y PRECIO DE LA FORMACION

**DIRIGIDO A:** Fisioterapéutas con formación en terapia manual, y osteópatas. Estudiantes de ambas disciplinas.

**LUGAR:** León 24004

**DIRECCION:** Avenida

**PLAZAS:** 22 por riguroso orden de inscripción.

**IMPARTIDO POR:** Chisco Rivas D.O (León)

**FECHA:** 8, 9 Y 10 de Noviembre de 2019

## COSTE DE LA FORMACION

**SEMINARIO:** 280 €

**EXALUMNOS:** 250 €

**PRECIO POR 4 ALUMNOS:** 240 €/ALUMNO

PARA EL INGRESO DE LA MATRICULA - **LABORAL KUTXA**  
**BIC CLPEES2MXXX - ES53 3035 0271 35 2710011716**

**NOS VEMOS EN LEON!!**



## FICHA DE INSCRIPCION

### 1.- DATOS PERSONALES

Nombre y Apellidos: \_\_\_\_\_

Nº del D.N.I / Pasaporte: \_\_\_\_\_ Fecha de Nacimiento: \_\_\_\_\_

Domicilio: \_\_\_\_\_

Localidad: \_\_\_\_\_ Código Postal: \_\_\_\_\_

Provincia: \_\_\_\_\_ País: \_\_\_\_\_

Teléfono: \_\_\_\_\_ Profesión: \_\_\_\_\_

E-mail: \_\_\_\_\_

### 2.- CURSO AL QUE DESEO INSCRIBIRME

- CURSO \_\_\_\_\_
- MASTER \_\_\_\_\_
- SEMINARIO \_\_\_\_\_

#### SEDE

- LEON
- BILBAO
- \_\_\_\_\_

#### DOCUMENTOS QUE HAY QUE ADJUNTAR:

- 1.- FOTOCOPIA COLOR DNI
- 2.- FOTO CARNET
- 3.- FOTOCOPIA TÍTULOS QUE SE POSEAN

FECHA:

\_\_\_ / \_\_\_ / \_\_\_\_\_

FIRMA DEL ALUMNO

### 3.- TRATAMIENTO Y SEGURIDAD DE DATOS PERSONALES

1. De conformidad con la Ley nº 67/98 de Protección de Datos Personales, se informa de que los datos facilitados serán guardados en el sistema de información propiedad de la ESMO SANASPORT.
2. A la información recogida podrán tener acceso los Gabinetes, Servicios y Departamentos de la Universidad de Atlántica.
3. Todas las informaciones serán utilizadas para fines de tratamiento de la candidatura a la enseñanza superior y, de acuerdo con la legislación aplicable, se publicarán los resultados en el anuncio fijado en el establecimiento y en la página web de internet de la ESMO SANASPORT siendo la cumplimentación de todos los datos obligatoria para que la finalidad sea posible, reservándose la Escuela y la Universidad Atlántica el derecho de rechazar candidaturas que no contengan los datos personales necesarios para que ésta cumpla sus obligaciones legales.
4. Todas las informaciones serán asimismo utilizadas para fines de facturación y otros actos de gestión de contactos, siendo la cumplimentación de todos los datos obligatoria para que tal finalidad sea posible, no responsabilizándose la Universidad Atlántica ni la ESMO SANASPORT por la emisión equivocada de facturas o imposibilidad de contacto como resultado del suministro de informaciones incorrectas o incompletas.
5. La ESMO SANASPORT y la Universidad Atlántica garantizan el acceso y rectificación de los datos recogidos mediante carta o correo electrónico a [clinica@sanasport.com](mailto:clinica@sanasport.com) rectificando o cancelando los datos de carácter personal.



(Nombre y Apellidos)

Autorizo a la ESMO SANASPORT al uso y publicación de las imágenes y vídeos en sus respectivos portales webs de mi persona.

Entiendo que el uso de la imagen será principalmente para fines de la enseñanza o de la promoción de programas educativos impartidos por la ESMO SANASPORT.

No existe ningún límite de tiempo en cuanto a la vigencia de esta autorización; ni tampoco existe ninguna especificación geográfica en cuanto a dónde se puede distribuir este material.

**FECHA:**

\_\_\_ / \_\_\_ / \_\_\_\_\_

**FIRMA DEL ALUMNO Y DNI**

NOTA: A los efectos previstos en la Ley 15/1999, de 13 de Diciembre, se comunica al interesado que podrá ejercer sus derechos de acceso, oposición, rectificación y cancelación de la presente autorización dirigiéndose a las Secretaría de la ESMO SANASPORT en Avda. Lancia, 7 – 1ª planta 24004 León.



## POLITICA DE CANCELACION

### CANCELACION POR PARTE DE SANASPORT S.L.

De no completarse el número de alumnos mínimo exigible para la celebración del curso (10 alumnos), Sanasport S.L. tiene el derecho a cancelar dicho curso con una semana de antelación, avisando al interesado por vía telefónica y en su defecto por mail para confirmar la suspensión de dicho curso. En este caso se reintegrará la cantidad total de la matrícula al interesado.

Clínica Sanasport se exime de los daños ocasionados a terceros por la suspensión del curso tanto por la causa de fuerza mayor como por no completarse el número de alumnos. Si por esta última causa Clínica Sanasport no avisa con 7 días de antelación Vd podrá reclamar el importe de los gastos ocasionados por la reserva de billetes de avión, tren o reservas de hotel, presentando en cada caso el justificante original del pago, y pudiendo Clínica Sanasport comprobar la verificación de todos los datos y billetes que el interesado aporte.

### CANCELACION DE LA PLAZA CON MAS DE 15 DIAS DE ANTELACION

Devolución del 50% de la matrícula o posibilidad de guardar el 100% de su matrícula durante 1 año (a partir del primer día del curso solicitado) para realizar otro curso.

### CANCELACION DE LA PLAZA CON MENOS DE 15 DIAS DE ANTELACION

No hay devolución de la matrícula pero si, puede guardar el 100% de su matrícula durante 1 año (a partir del primer día del curso solicitado) para realizar otro curso.

### NO SE PRESENTA NI AVISA EL PRIMER DIA DEL CURSO

Matrícula no reembolsable ni posibilidad de guardarla para otro curso.

NOMBRE Y APELLIDOS: \_\_\_\_\_

DNI: \_\_\_\_\_

FECHA:  
\_\_\_ / \_\_\_ / \_\_\_\_\_

FIRMA DEL ALUMNO

