

LA CONCIENCIA TISULAR. DE LA ESTRUCTURA A LO SUTIL.

ESCUELA SUPERIOR DE MEDICINA OSTEOPATICA

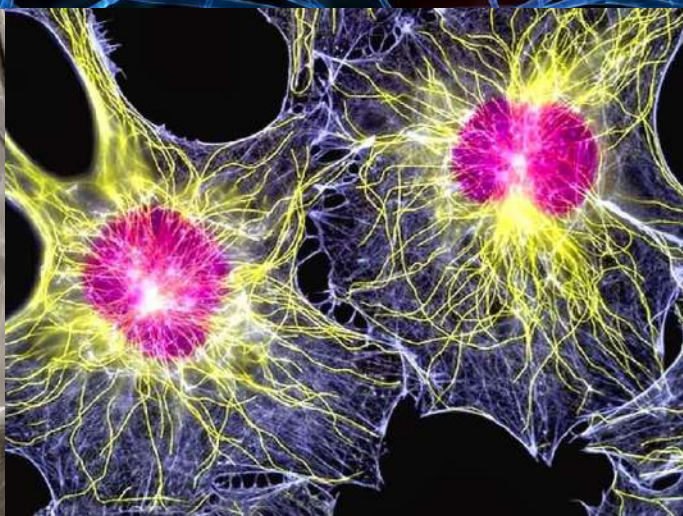

CURSO ACADEMICO 2019-2020

ABIERTA MATRICULA



LEON



10, 11 Y 12 DE ENERO DE 2020



LA CONCIENCIA TISULAR.

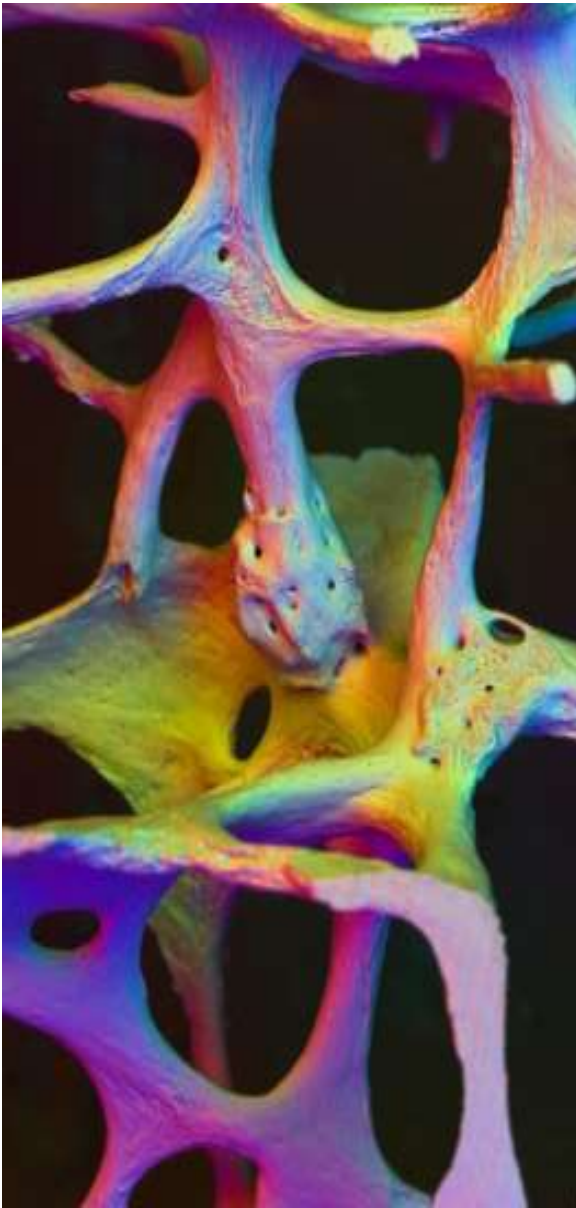

"AHONDAMOS AHORA EN ESA CONCIENCIA QUE TIENE TODA ESTRUCTURA VIVA, PARA IR MÁS ALLÁ EN EL TRABAJO CON LA SALUD DEL CUERPO HUMANO. CONFIANDO ASÍ EN LA SABIDURÍA INHERENTE QUE EXISTE EN TODA ESTRUCTURA VIVA PARA RECUPERAR LA SALUD CUANDO NO HAY OBSTÁCULOS QUE LO IMPIDEN."
FRANKI ROCHER D.O

Curso exclusivamente dirigido a osteópatas y diplomados en Terapia Craneosacral que hayan completado su formación. Este seminario se dedica íntegro al trabajo dentro del contexto de una **osteopatía funcional**. Por ello si el alumno tiene experiencia en osteopatía craneal estará mucho más adaptado a percibir el conjunto de **técnicas** y filosofía que el profesor Franki Richer desea transmitir.

La E.S.M.O Sanasport no es una escuela más; en ella se persigue el objetivo de una enseñanza para el alumno, de transmitir una filosofía y un concepto de trabajo; de aportar los mejores medios materiales y profesionales y de seguir creando escuela. **Los grupos son siempre reducidos** con el fin de garantizar una enseñanza de calidad y máxima exigencia tanto en sus contenidos como en su gestión académica.

PROFESORES DOCENTES NACIONALES E INTERNACIONALES

EL PROFESOR: FRANKI ROCHER D.O

Diplomado en Medicina Osteópata (Osteópata D.O) en 2008 por la Escuela Del Concepto Osteopático, ECO. (6 años)

Diplomado en Fisioterapia en 2002, por la Universidad Rovira i Virgili de Reus (Tarragona).

Diplomado en Maestro de Educación Física en 1997, por la Universidad Jaume I de Castellón.



Se ha formado , entre otros, con Pierre Tricot D.O (Abordaje Tisular); con Claudine Ageron D.O (La vida del bebé, y Osteopatía y Ginecología); con Christine Michell D.O (Gincecología transgeneracional).

Ha realizado diversos trabajos de traducción e investigación osteopática, destacando varios de los libros del propio Andreww Taylor Still

Es docente en varias instituciones osteopáticas impartiendo esta formación en diferentes países. Ejerce desde el año 1996 en el ámbito privado. **Es miembro de la Academia Española de Osteopatía y profesor docente de la ESMO Sanasport.**

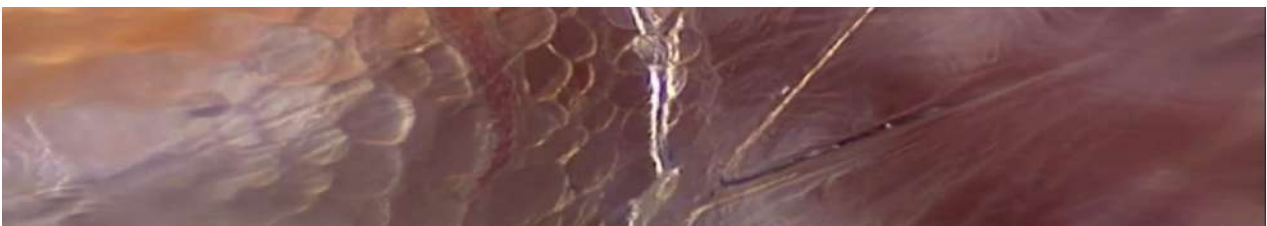

PROGRAMA DEL SEMINARIO

LA ADAPTACION DEL CUERPO A LOS PROCESOS DE VIDA: LA LESION OSTEOPATICA.

LA CONCIENCIA EN LA ESTRUCTURA VIVA

¿Qué entendemos por conciencia?
Existir implica movimiento. El movimiento es vida.

LA COMUNICACIÓN CON LA ESTRUCTURA VIVA

Elementos necesarios para la comunicación.
Las herramientas del terapeuta para comunicarse con la conciencia de la estructura viva.

LA ENERGIA

Introduccion y concepto
¿Cómo gestiona el cuerpo la energia?
La retención energética.
Causas de una retención energética.

NUESTRO MODELO DE TRABAJO.

El modus operandi
La puesta en comunicación del sistema corporal.
Encontrar y liberar las retenciones de energia.
Herramientas para la liberación de una retención energética.

Las técnicas de tratamiento:

- EN EL CRANEO
- EN LA COLUMNA VERTEBRAL
- EN LA PELVIS
- EN EL SISTEMA VISCERAL
- EN EL MIEMBRO INFERIOR

ELABORAR UN MODELO DE TRABAJO TERAPÉUTICO

Como se desarrolla la vida del paciente desde
nuestro modelo de trabajo.
El concepto de fulcro.
Cómo abordamos al paciente.

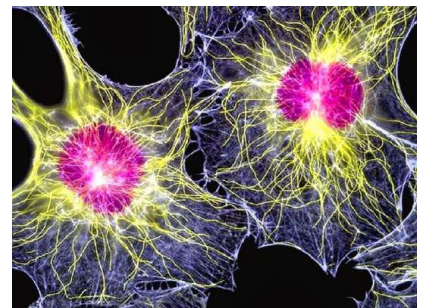

INFORMATE EN EL 625508676

CARACTERÍSTICAS DE LA FORMACION

FECHAS Y CIUDAD:

LEON: Viernes 10, Sábado 11 y Domingo 12 de Enero de 2020

LUGAR:

LEON: Sede de la ESMO SANASPORT situada en la Avenida de Lancia nº 7 planta 1 – 24004 León

HORARIO:

VIERNES Y SABADO DE 10 A 14 Y DE 16 A 21. DOMINGO DE 10 A 14H

CERTIFICACION:

Al final de la formación se entregará diploma acreditativo de horas firmado por la ESMO Sanasport en colaboración con la Academia Española de Osteopatía.

PRECIO DE LA FORMACION

350 € ANTES DEL 18 DE ENERO DE 2019.
375 € A PARTIR DEL 18 DE ENERO DE 2019
MATRICULA PARA 4 ALUMNOS: 325 €

INGRESO EN CUENTA

INGRESO EN CUENTA SEDE DE LEON
ANAOST - ES53 3035 0271 35 2710011716
LABORAL KUTXA

INGRESO EN CUENTA SEDE DE BILBAO
ANAOST- ES67 0081 4351 4100 0104 2606
SABADELL

www.sanasport.com
formacion@sanasport.com
Teléfono: 625508676

FICHA DE INSCRIPCION

1.- DATOS PERSONALES

Nombre y Apellidos: _____

Nº del D.N.I / Pasaporte: _____ Fecha de Nacimiento: _____

Domicilio: _____

Localidad: _____ Código Postal: _____

Provincia: _____ País: _____

Teléfono: _____ Profesión: _____

E-mail: _____

2.- CURSO AL QUE DESEO INSCRIBIRME

- CURSO _____
- MASTER _____
- SEMINARIO _____

SEDE

- LEON
- BILBAO
- _____

DOCUMENTOS QUE HAY QUE ADJUNTAR:

- 1.- FOTOCOPIA COLOR DNI
- 2.- FOTO CARNET
- 3.- FOTOCOPIA TÍTULOS QUE SE POSEAN

FECHA:

___ / ___ / _____

FIRMA DEL ALUMNO

3.- TRATAMIENTO Y SEGURIDAD DE DATOS PERSONALES

1. De conformidad con la Ley nº 67/98 de Protección de Datos Personales, se informa de que los datos facilitados serán guardados en el sistema de información propiedad de la ESMO SANASPORT.
2. A la información recogida podrán tener acceso los Gabinetes, Servicios y Departamentos de la Universidad de Atlántica.
3. Todas las informaciones serán utilizadas para fines de tratamiento de la candidatura a la enseñanza superior y, de acuerdo con la legislación aplicable, se publicarán los resultados en el anuncio fijado en el establecimiento y en la página web de internet de la ESMO SANASPORT siendo la cumplimentación de todos los datos obligatoria para que la finalidad sea posible, reservándose la Escuela y la Universidad Atlántica el derecho de rechazar candidaturas que no contengan los datos personales necesarios para que ésta cumpla sus obligaciones legales.
4. Todas las informaciones serán asimismo utilizadas para fines de facturación y otros actos de gestión de contactos, siendo la cumplimentación de todos los datos obligatoria para que tal finalidad sea posible, no responsabilizándose la Universidad Atlántica ni la ESMO SANASPORT por la emisión equivocada de facturas o imposibilidad de contacto como resultado del suministro de informaciones incorrectas o incompletas.
5. La ESMO SANASPORT y la Universidad Atlántica garantizan el acceso y rectificación de los datos recogidos mediante carta o correo electrónico a clinica@sanasport.com rectificando o cancelando los datos de carácter personal.



(Nombre y Apellidos)

Autorizo a la ESMO SANASPORT al uso y publicación de las imágenes y vídeos en sus respectivos portales webs de mi persona.

Entiendo que el uso de la imagen será principalmente para fines de la enseñanza o de la promoción de programas educativos impartidos por la ESMO SANASPORT.

No existe ningún límite de tiempo en cuanto a la vigencia de esta autorización; ni tampoco existe ninguna especificación geográfica en cuanto a dónde se puede distribuir este material.

FECHA:

___ / ___ / _____

FIRMA DEL ALUMNO Y DNI

NOTA: A los efectos previstos en la Ley 15/1999, de 13 de Diciembre, se comunica al interesado que podrá ejercer sus derechos de acceso, oposición, rectificación y cancelación de la presente autorización dirigiéndose a las Secretaría de la ESMO SANASPORT en Avda. Lancia, 7 – 1ª planta 24004 León.

POLITICA DE CANCELACION

CANCELACION POR PARTE DE SANASPORT S.L.

De no completarse el número de alumnos mínimo exigible para la celebración del curso (10 alumnos), Sanasport S.L. tiene el derecho a cancelar dicho curso con una semana de antelación, avisando al interesado por vía telefónica y en su defecto por mail para confirmar la suspensión de dicho curso. En este caso se reintegrará la cantidad total de la matrícula al interesado.

Clínica Sanasport se exime de los daños ocasionados a terceros por la suspensión del curso tanto por la causa de fuerza mayor como por no completarse el número de alumnos. Si por esta última causa Clínica Sanasport no avisa con 7 días de antelación Vd podrá reclamar el importe de los gastos ocasionados por la reserva de billetes de avión, tren o reservas de hotel, presentando en cada caso el justificante original del pago, y pudiendo Clínica Sanasport comprobar la verificación de todos los datos y billetes que el interesado aporte.

CANCELACION DE LA PLAZA CON MAS DE 15 DIAS DE ANTELACION

Devolución del 50% de la matrícula o posibilidad de guardar el 100% de su matrícula durante 1 año (a partir del primer día del curso solicitado) para realizar otro curso.

CANCELACION DE LA PLAZA CON MENOS DE 15 DIAS DE ANTELACION

No hay devolución de la matrícula pero si, puede guardar el 100% de su matrícula durante 1 año (a partir del primer día del curso solicitado) para realizar otro curso.

NO SE PRESENTA NI AVISA EL PRIMER DIA DEL CURSO

Matrícula no reembolsable ni posibilidad de guardarla para otro curso.

NOMBRE Y APELLIDOS: _____

DNI: _____

FIRMA DEL ALUMNO

FECHA:
___ / ___ / _____