

**MASTER PROFESIONAL EN  
INTEGRACION CLINICA OSTEOPATICA  
OPCION AL D.O POR LA A.E.O**

ESCUELA SUPERIOR DE MEDICINA OSTEOPATICA

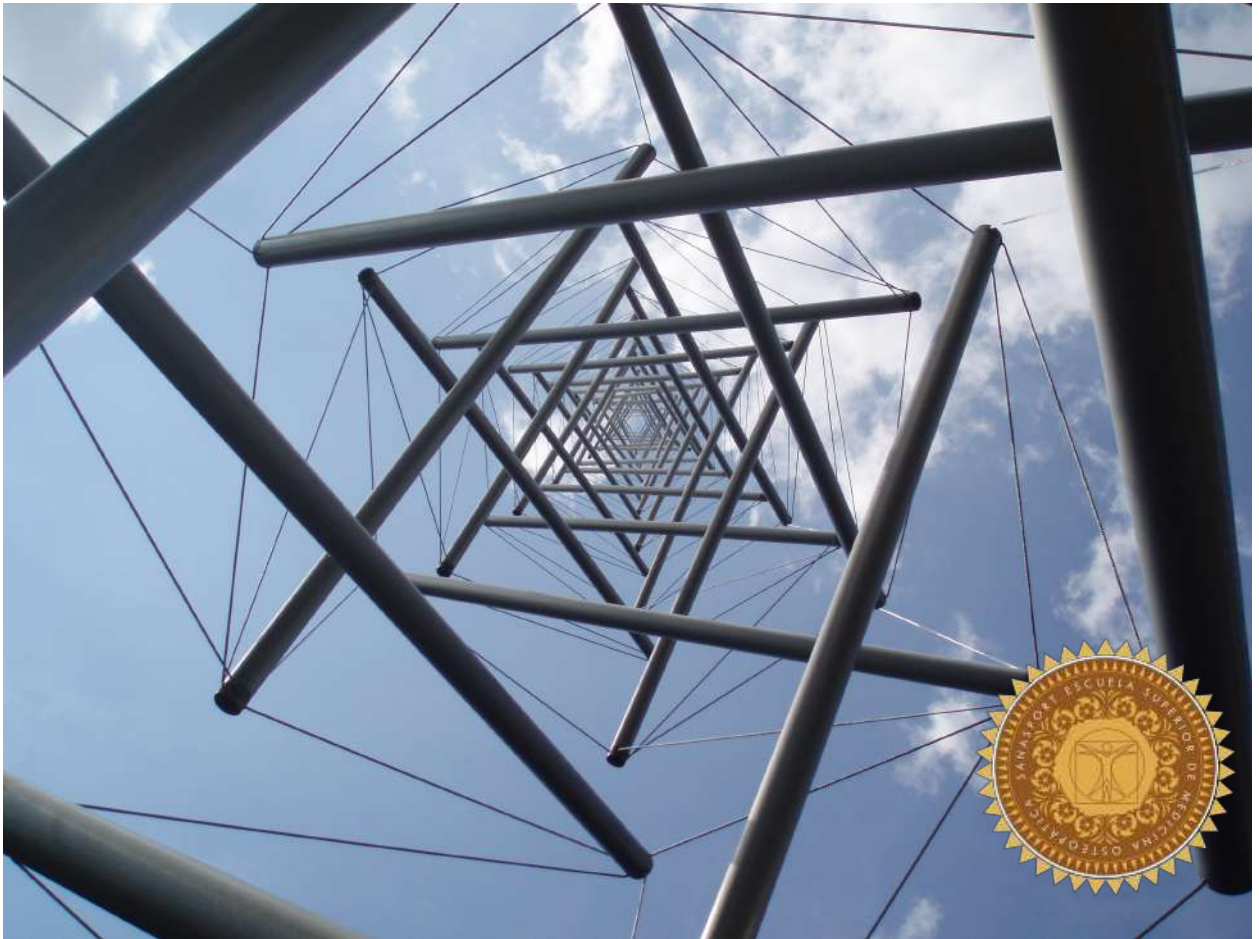

**ATLÁNTICA**  
UNIVERSITY HIGHER INSTITUTION



**AEO**  
Academia Española de Osteopatía

**BILBAO - CURSO ACADEMICO 2019-2020**



**30** ANIVERSARIO  
1989-2019



**BILBAO 2020**



## MASTER PROFESIONAL EN INTEGRACION CLINICA OSTEOPATICA

**EL MASTER EN INTEGRACION CLINICA OSTEOPATICA** supone una formación muy atractiva y útil para todos aquellos **osteópatas** que no han tenido contacto con la **osteopatía clásica**, pues es la base del **pensamiento osteopático**. Este curso está pensado para **facilitar la comprensión del concepto de ajuste corporal** así como hacer hincapié en las diferentes **técnicas manipulativas** del aparato locomotor y de sobremanera en la **técnica estructural directa** y en las relaciones anatomofisiológicas del organismo, guiando al alumno a **razonamientos sencillos** desde el punto de vista de la **exploración clínica** y del **tratamiento osteopático**, teniendo siempre en cuenta los **síntomas** (agudo-crónico), las **causas** (traumática o adaptativa) y las **fases** (simpaticotonía-vagotonía).

Se hará un recorrido por las **diferentes especialidades** con el fin de exponer de forma clara la **anatomía, la fisiología, la biología** y la patología osteopática así como el abordaje de los diferentes cuadros o disfunciones por cada **especialidad**; se realizará una síntesis del **trabajo craneal** integrándolo con el **trabajo de la estructura** y de la fisiología de los órganos para llegar al principio de **UNIDAD FUNCIONAL** y poder tener una **visión de globalidad** clave del trabajo osteopático.

El curso está impartido por **profesores** todos ellos miembros de la **Academia Española de Osteopatía**, lo que garantiza la calidad de los mismos así como su experiencia en **docencia osteopática**, **Y AL FINAL DEL MISMO TE DARA LA OPCION DE CONSEGUIR EL D.O POR LA ACADEMIA ESPAÑOLA DE OSTEOPATIA.** Igualmente y finalizado el Master superando las pruebas teórico-prácticas establecidas por la ESMO SANASPORT y la AEO **conseguiras la certificación Universitaria de la Atlantica University Higher Institution de Lisboa.**



Con el apoyo de nuestro **Campus Virtual**, el **alumn@** tiene acceso a toda la **documentación necesaria** para poder ir estudiando **s u ritmo** y superar las pruebas que la **ESMO SANASPORT** propone para la obtención del diploma final: **MASTER EN INTEGRACION CLINICA OSTEOPATICA - 1500h)**

## CARACTERÍSTICAS DEL MASTER DE INTEGRACION CLINICA

**A QUIEN ESTA DIRIGIDO:** Este curso está dirigido a **osteópatas que hayan completado ya su formación** y deseen ampliar su visión integrando la estructura dentro de sus relaciones orgánicas y fisiológicas, dando un sentido clínico a la exploración y al tratamiento osteopático. Se revisarán los aspectos básicos de la lesionología **incidiendo en el ajuste del cuerpo (TGO)** y en las relaciones de la **mecánica** con los centros fisiológicos y osteopáticos. En la esfera craneal se profundizará en las **lesiones del bebé y del adulto** y en sus consecuencias físicas y **psicobiológicas**. Es fundamental comprender el **papel del tejido conjuntivo** y poder llegar a discernir el alcance de la lesión total desde el punto de vista **biológico**, contemplando los **condicionantes del individuo** en cada momento. **Se repasarán las técnicas directas de manipulación**, realizando una **síntesis práctica** y dando una base sólida al rigor gestual.

**DURACION:** El curso se desarrollará en **10 seminarios** de fin de semana de 3 jornadas de trabajo, según el **calendario del curso**. Y un seminario **11** donde los alumnos defenderán su **tesis de fin de Máster**

**LUGAR:** Se celebrará en la sede de la ESMO SANASPORT situada en la Calle Lehendakari Aguirre nº 91 – 1º I de **Bilbao CP 48015**.

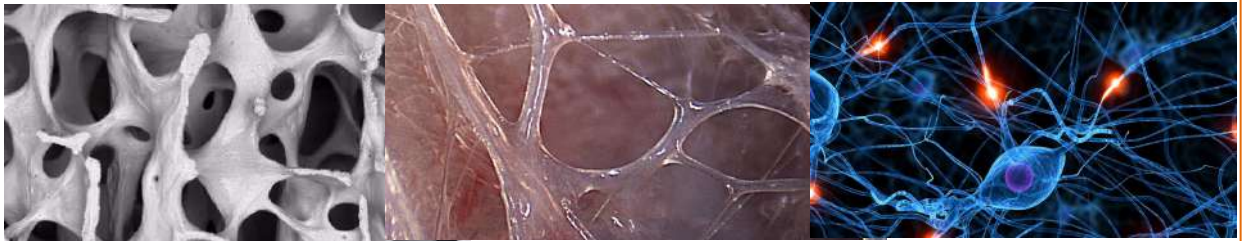

**MATERIAL DE ESTUDIO:** La Escuela entregará la **documentación necesaria** para seguir los seminarios; en cada uno se facilita un **cuaderno de Osteopatía** editado por los profesores del curso así como diverso material audiovisual y teórico desde el **campus virtual** para poder seguir el curso

**PLAZAS:** El grupo está limitado a **24 alumnos** por riguroso orden de inscripción.

**CERTIFICADO:** Al finalizar el curso y superadas la pruebas correspondientes, la Escuela emite un **expediente académico** propio de cada alumno con sus contenidos según el **programa** establecido por la Atlantica university de Portugal, así como un Diploma del **Master Profesional** de 1500h. Igualmente y gracias al Aval de nuestra formación de la **Universidade Atlántica de Lisboa (Portugal)**, una vez superadas las pruebas teórico-prácticas que proponen ambas entidades, el alumno opta al Certificado de **POSTGRADO EN INTEGRACION CLINICA OSTEOPATICA** con los **60 ECTS** correspondientes a la formación.

## CUADRO DOCENTE

### **ALVARO HERRERO GARCIA D.O (SAN SEBASTIAN)**

Fisioterapeuta y Osteópata D.O Miembro de la AEO. Formado en la ECO (Escuela del Concepto Osteopático) en Osteopatía. Ha impartido formación en diversas Escuelas de Osteopatía. Formado en Nutrición Ortomolecular, y gran diversidad de disciplinas. Actualmente dirige el Centro OSTEOFIS en Donosti.



### **SERGIO BLANCO ALVAREZ D.O (VITORIA GASTEIZ)**

Fisioterapeuta y Osteópata D.O Diplomado en Osteopatía por la Escuela Internacional de Osteopatía (Derio - Vizcaya). Postgraduado en Osteopatía Clásica por la AEO. Profesor de la ESMO Sanasport. Miembro de la A.E.O Dirige el Centro Kineé en Vitoria



### **IGOR MARIN BARCO D.O (VIANA - NAVARRA)**

Fisioterapeuta. Diplomado en Osteopatía por Afir Direma (Francia) Especialista en Osteopatía y Obstetricia. Postgraduado en el JWCCO (Maidstone - UK) Director del Centro Kinesis-Sport (Bilbao). Miembro de la Academia Española de Osteopatía. Profesor de la ESMO Sanasport y Director de la sede de Bilbao.



### **ROBERTO GOROSTIAGA GARCIA D.O (BENAVENTE-ZAMORA)**

Fisioterapeuta y Osteópata. Diplomado por la Academia Española de Osteopatía. Máster en Fisiología Integrativa por la UB (Barna). Profesor de la ESMO Sanasport. Formado en diferentes disciplinas Actualmente pasa consulta privada en Manresa y en Benavente. Dirige diferentes espacios de salud en medios digitales.



### **MANUEL DOMINGUEZ ZAMBRANO D.O (HUELVA)**

Fisioterapeuta. Diplomado en Osteopatía por Afir Direma (Francia) Formación de Postgrado Gepro (Suiza) y Postgraduado en Osteopatía Clásica en el JWCCO (Maidstone - UK). Miembro de la A.E.O Profesor de la ESMO Sanasport. Director del Centro de Medicina Osteopática- Huelva.



### **FRANCISCO JAVIER RIVAS CRESPO (LEON)**

Fisioterapeuta. Diplomado en Osteopatía por Afir Direma (Francia) Formación de Postgrado Gepro (Suiza) y Postgraduado en Osteopatía Clásica en el JWCCO (Maidstone - UK). Miembro de la A.E.O Director de la ESMO Sanasport.



## PROGRAMA DEL MASTER

### SEMINARIO 1: LAS FASCIAS Y EL TEJIDO CONJUNTIVO.

Introducción y repaso anatomofisiológico. La fascia y su papel. Teoría y práctica. tejido conjuntivo y papel del tejido en la lesión osteopática. Las 3 hojas blastodérmicas en relación con órganos y tejidos. Bases neurofisiológicas. Neurología aplicada a la lesión osteopática. Práctica de trabajo a nivel fascial en todo el cuerpo. Práctica del sentir.

**PROFESOR: FRANCISCO RIVAS D.O - LEON**



### SEMINARIO 2. MEDICINA INTERNA I. ABDOMEN I. DIGESTIVO

Anatomofisiología general del aparato digestivo. Esófago, Estómago, hígado, vesícula biliar, Patología, exploración, relación con la estructura y con el sistema nervioso. Síntomas. Tratamiento osteopático y con medicina natural. Integración con los polígonos de fuerza. TGO y Orden de tratamiento. **PROFESOR: ALVARO HERRERO D.O (DONOSTI)**

### SEMINARIO 3. MEDICINA INTERNA II. ABDOMEN II. DIGESTIVO

Intestino delgado e intestino grueso. Páncreas, bazo. Patología, exploración, relación con la estructura y con el sistema nervioso. Síntomas. Tratamiento osteopático y con medicina natural. Integración con los polígonos de fuerza. TGO y Orden de tratamiento. **PROFESOR: SERGIO BLANCO D.O (VITORIA)**



### SEMINARIO 4.- UROGINECOLOGICO

Anatomofisiología. Riñones, glándulas, uréteres, vejiga, órganos sexuales, próstata. Patología; Valoración osteopática, síntomas, palpación y tratamiento osteopático de las disfunciones urogenitales. Lesionología osteopática y mecánica articular. Integración con la estructura. Complementos de tratamiento con medicina natural.

**PROFESOR: ROBERTO GOROSTIAGA D.O (BENAVENTE)**

### SEMINARIO 5. GINECOLOGIA.

Aparato genital femenino. Anatomofisiología. El sistema hormonal y el ciclo menstrual. Alteraciones del ciclo menstrual. Disfunciones neuroendocrinas y patología osteopática en relación al aparato genital femenino. Dismenorreas, amenorreas, dolores de espalda de origen visceral. Valoración y exploración programada osteopática. Integración de la mecánica, arcos, líneas y polígonos de fuerza en la lesionología osteopática en relación a la pelvis menor.

**PROFESOR: MANUEL DOMINGUEZ D.O (HUELVA)**

## PROGRAMA DEL MASTER

### SEMINARIO 6. OBSTETRICIA Y GINECOLOGIA. EMBARAZO

Aparato genital femenino. Anatomofisiología y patología. El embarazo. Diagnóstico y valoración osteopática. Cambios neuroendocrinos y fisiológicos en los diferentes meses de gestación. Conflictos de vecindad del útero ( Con Hígado, cardias, estómago, válvula ileocecal, I.D, vejiga, Sigmoides..)Protocolo de trabajo de los procesos ginecológicos y del trabajo con la embarazada en las diferentes etapas del embarazo. Objetivos del tratamiento osteopático. TGO aplicado. Preparación al parto. Trabajo osteopático post-parto.

**PROFESOR: IGOR MARÍN BARCO D.O (VIANA-NAVARRA)**



### SEMINARIO 7. PEDIATRIA Y NEONATOLOGIA

Anatomía del cráneo del bebé y fisiología del parto. Consecuencias neurofisiológicas y estructurales de la instrumentación del parto (Forceps, ventosas...) La cesárea y sus consecuencias. Protocolo. Tratamiento con bebés. Patología respiratoria, digestiva, excretora. Las dermatitis y alergias. Síntomas frecuentes. La alimentación del bebé. Tratamiento complementario con medicina natural y homeopatía. Tratamiento durante la infancia- Enfermedades de la infancia. Las escoliosis.

**PROFESOR: FRANCISCO RIVAS D.O**

### SEMINARIO 8. OSTEOPATIA DEPORTIVA

Integración y repaso de las técnicas estructurales en relación a la mecánica. El papel del osteópata en el deporte. La disfunción mecánica, neurológica y vascular. Abordaje y razonamiento clínico de las patologías más habituales en el deporte. Exploración y anamnesis, razonamiento y elección de tratamiento en dependencia del morfotipo, del periodo deportivo y de las características individuales del deportista. Integración de sistemas en el abordaje general del deportista.

**PROFESOR: IGOR MARÍN BARCO D.O (VIANA-NAVARRA)**

### SEMINARIO 9. CRANEAL II. LA BASE DEL CRANEO Y LA BOVEDA

Breve introducción a la anatomía general del cráneo. Huesos, suturas y biseles. Principios fisiológicos de la osteopatía craneal. Pares craneales. Exploración. Relaciones anatómicas con la columna cervical. Lesionología osteopática. Práctica del sentir (relación hueso-hueso-relación sutil-relación tensegridad). El papel del tejido conjuntivo en la lesión craneal. Maniobras generales del cráneo. Repercusiones clínicas de las lesiones de la base. Relaciones anatómicas, neurológicas y vasculares. Palpación . Valoración osteopática. Síntomas de las lesiones de la bóveda. Tratamiento. Integración con la columna vertebral y la base, dentro del protocolo general. Orden de tratamiento. Complementos de Tratamiento.

**PROFESOR: MANUEL DOMINGUEZ D.O (HUELVA)**

## PROGRAMA DEL MASTER

### SEMINARIO 10. CRANEAL. LA CARA E INTEGRACION

Huesos de la cara. Anatomofisiología, lesiones osteopáticas, patología y síntomas. Orbita-tto del paladar duro. Repercusiones fisiológicas de las lesiones de la cara. Tratamiento. Integración protocolo de tratamiento osteopático. Integración clínica de todo lo visto en el Máster. Casos clínicos.

**PROFESOR: FRANCISCO RIVAS D.O (LEON)**



## PROGRAMA DEL MASTER

ANUAL	UN. CURRICULARES		HORAS DE CONTACTO	HORAS DE TRABAJO INDIVIDUAL	ECTS
	UC_1	ANATOMO FISIOLOGÍA	50	75	5
	UC_2	NEURO ENDOCRINOLOGÍA	50	75	5
	UC_3	EXPLORACIÓN CLÍNICA INTEGRATIVA	50	75	5
	UC_4	PRÁCTICAS CLÍNICAS TUTELADAS	125		5
	UC_5	NEONATOLOGÍA Y PEDIATRÍA	50	75	5
	UC_6	OSTEOPATÍA DEPORTIVA	50	75	5
	UC_7	NUTRICIÓN Y DIETÉTICA	25	50	3
	UC_8	UROGINECOLOGÍA OSTEOPÁTICA	25	50	3
	UC_9	OSTEOPATÍA DEL SISTEMA DIGESTIVO Y CARDIOVASCULAR	25	50	3
	UC_10	PRÁCTICAS CLÍNICAS TUTELADAS	375		15
	UC_11	TRABAJO FIN DE MASTER	50	100	6
		<b>TOTAL HORAS</b>	<b>875</b>	<b>625</b>	<b>60</b>



**CALENDARIO Y FORMAS DE PAGO**

SEMINARIOS	FECHA	PROFESOR	SEDE
STAGE 1	FEBRERO 20 – 21, 22 Y 23	FRANCISCO RIVAS CRESPO	BILBAO
STAGE 2	MARZO 20 – 12, 13 Y 14	ALVARO HERRERO GARCIA	BILBAO
STAGE 3	ABRIL 20 – 17, 18 Y 19	SERGIO BLANCO ALVAREZ	BILBAO
STAGE 4	MAYO 20 – 8, 9 Y 10	ROBERTO GOROSTIAGA GARCIA	BILBAO
STAGE 5	JUNIO 20 – 5, 6 Y 7	MANUEL DOMINGUEZ ZAMBRANO	BILBAO
STAGE 6	SEPTIEMBRE 20 – 25, 26 Y 27	IGOR MARIN BARCO	BILBAO
STAGE 7	OCTUBRE 20 – 16, 17 Y 18	FRANCISCO JAVIER RIVAS CRESPO	BILBAO
STAGE 8	NOVIEMBRE 20 – 6, 7 Y 8	IGOR MARIN BARCO	BILBAO
STAGE 9	DICIEMBRE 20 – 11, 12 Y 13	MANUEL DOMINGUEZ ZAMBRANO	BILBAO
STAGE 10	ENERO 21 – 15, 16 Y 17	FRANCISCO RIVAS CRESPO	BILBAO
STAGE 11	PENDIENTE FECHA		BILBAO

La fecha del **último stage** supone la **presentación** de los trabajos de fin de Máster (**TFM**) que será acordada por todos a mediados del curso, eligiendo un fin de semana, de viernes y sábado, para realizar así una cena fin de Máster y el Domingo aprovechar el día de viaje de regreso a cada domicilio.

HORARIOS	VIERNES	SABADO	DOMINGO
MAÑANA	-----	DE 9 A 13:30	DE 9:30 A 13:30
TARDE	DE 16 A 20H	DE 15 A 19H	-----

FORMAS DE PAGO	
<b>OPCION 1</b>	<b>ANTES DE:</b>
UN SOLO PAGO DE 2850 €	15 DE DICIEMBRE DE 2019
<b>OPCION 2</b>	<b>ANTES DE</b>
2 PAGOS DE 1500 €	15 DE DICIEMBRE 19 Y 15 DE MAYO 19
<b>OPCION 3</b>	<b>ANTES DE</b>
5 PAGOS DE 620 €	28 DE DICIEMBRE 19; 15 MARZO 20; 15 JUNIO 20; 15 SEPTIEMBRE 20; 15 DICIEMBRE 20

A partir del **15 de Diciembre de 2019** sólo se podrá inscribirse en el curso eligiendo la **Opción 2** o la **Opción 3**.

INGRESO EN LA CUENTA - KINESIS SPORT S.L

CAJA RURAL DE NAVARRA - ES22 3008 0165 72 3957227527



## FICHA DE INSCRIPCION

### 1.- DATOS PERSONALES

Nombre y Apellidos: \_\_\_\_\_

Nº del D.N.I / Pasaporte: \_\_\_\_\_ Fecha de Nacimiento: \_\_\_\_\_

Domicilio: \_\_\_\_\_

Localidad: \_\_\_\_\_ Código Postal: \_\_\_\_\_

Provincia: \_\_\_\_\_ País: \_\_\_\_\_

Teléfono: \_\_\_\_\_ Profesión: \_\_\_\_\_

E-mail: \_\_\_\_\_

### 2.- CURSO AL QUE DESEO INSCRIBIRME

- CURSO \_\_\_\_\_
- MASTER \_\_\_\_\_
- SEMINARIO \_\_\_\_\_

#### SEDE

- LEON
- BILBAO
- \_\_\_\_\_

#### DOCUMENTOS QUE HAY QUE ADJUNTAR:

- 1.- FOTOCOPIA COLOR DNI
- 2.- FOTO CARNET
- 3.- FOTOCOPIA TÍTULOS QUE SE POSEAN

FECHA:

\_\_\_ / \_\_\_ / \_\_\_\_\_

FIRMA DEL ALUMNO

### 3.- TRATAMIENTO Y SEGURIDAD DE DATOS PERSONALES

1. De conformidad con la Ley nº 67/98 de Protección de Datos Personales, se informa de que los datos facilitados serán guardados en el sistema de información propiedad de la ESMO SANASPORT.
2. A la información recogida podrán tener acceso los Gabinetes, Servicios y Departamentos de la Universidad de Atlántica.
3. Todas las informaciones serán utilizadas para fines de tratamiento de la candidatura a la enseñanza superior y, de acuerdo con la legislación aplicable, se publicarán los resultados en el anuncio fijado en el establecimiento y en la página web de internet de la ESMO SANASPORT siendo la cumplimentación de todos los datos obligatoria para que la finalidad sea posible, reservándose la Escuela y la Universidad Atlántica el derecho de rechazar candidaturas que no contengan los datos personales necesarios para que ésta cumpla sus obligaciones legales.
4. Todas las informaciones serán asimismo utilizadas para fines de facturación y otros actos de gestión de contactos, siendo la cumplimentación de todos los datos obligatoria para que tal finalidad sea posible, no responsabilizándose la Universidad Atlántica ni la ESMO SANASPORT por la emisión equivocada de facturas o imposibilidad de contacto como resultado del suministro de informaciones incorrectas o incompletas.
5. La ESMO SANASPORT y la Universidad Atlántica garantizan el acceso y rectificación de los datos recogidos mediante carta o correo electrónico a [clinica@sanasport.com](mailto:clinica@sanasport.com) rectificando o cancelando los datos de carácter personal.



(Nombre y Apellidos)

Autorizo a la ESMO SANASPORT al uso y publicación de las imágenes y vídeos en sus respectivos portales webs de mi persona.

Entiendo que el uso de la imagen será principalmente para fines de la enseñanza o de la promoción de programas educativos impartidos por la ESMO SANASPORT.

No existe ningún límite de tiempo en cuanto a la vigencia de esta autorización; ni tampoco existe ninguna especificación geográfica en cuanto a dónde se puede distribuir este material.

**FECHA:**

\_\_\_ / \_\_\_ / \_\_\_\_\_

**FIRMA DEL ALUMNO Y DNI**

NOTA: A los efectos previstos en la Ley 15/1999, de 13 de Diciembre, se comunica al interesado que podrá ejercer sus derechos de acceso, oposición, rectificación y cancelación de la presente autorización dirigiéndose a las Secretaría de la ESMO SANASPORT en Avda. Lancia, 7 – 1ª planta 24004 León.

## POLITICA DE CANCELACION

### CANCELACION POR PARTE DE SANASPORT S.L.

De no completarse el número de alumnos mínimo exigible para la celebración del curso (10 alumnos), Sanasport S.L. tiene el derecho a cancelar dicho curso con una semana de antelación, avisando al interesado por vía telefónica y en su defecto por mail para confirmar la suspensión de dicho curso. En este caso se reintegrará la cantidad total de la matrícula al interesado.

Clínica Sanasport se exime de los daños ocasionados a terceros por la suspensión del curso tanto por la causa de fuerza mayor como por no completarse el número de alumnos. Si por esta última causa Clínica Sanasport no avisa con 7 días de antelación Vd podrá reclamar el importe de los gastos ocasionados por la reserva de billetes de avión, tren o reservas de hotel, presentando en cada caso el justificante original del pago, y pudiendo Clínica Sanasport comprobar la verificación de todos los datos y billetes que el interesado aporte.

### CANCELACION DE LA PLAZA CON MAS DE 15 DIAS DE ANTELACION

Devolución del 50% de la matrícula o posibilidad de guardar el 100% de su matrícula durante 1 año (a partir del primer día del curso solicitado) para realizar otro curso.

### CANCELACION DE LA PLAZA CON MENOS DE 15 DIAS DE ANTELACION

No hay devolución de la matrícula pero si, puede guardar el 100% de su matrícula durante 1 año (a partir del primer día del curso solicitado) para realizar otro curso.

### NO SE PRESENTA NI AVISA EL PRIMER DIA DEL CURSO

Matrícula no reembolsable ni posibilidad de guardarla para otro curso.

NOMBRE Y APELLIDOS: \_\_\_\_\_

DNI: \_\_\_\_\_

FIRMA DEL ALUMNO

FECHA:  
\_\_\_ / \_\_\_ / \_\_\_\_\_