

MASTER PROFESIONAL EN  
INTEGRACION CLINICA OSTEOPATICA  
OPCION AL D.O POR LA A.E.O

ESCUELA SUPERIOR DE MEDICINA OSTEOPATICA

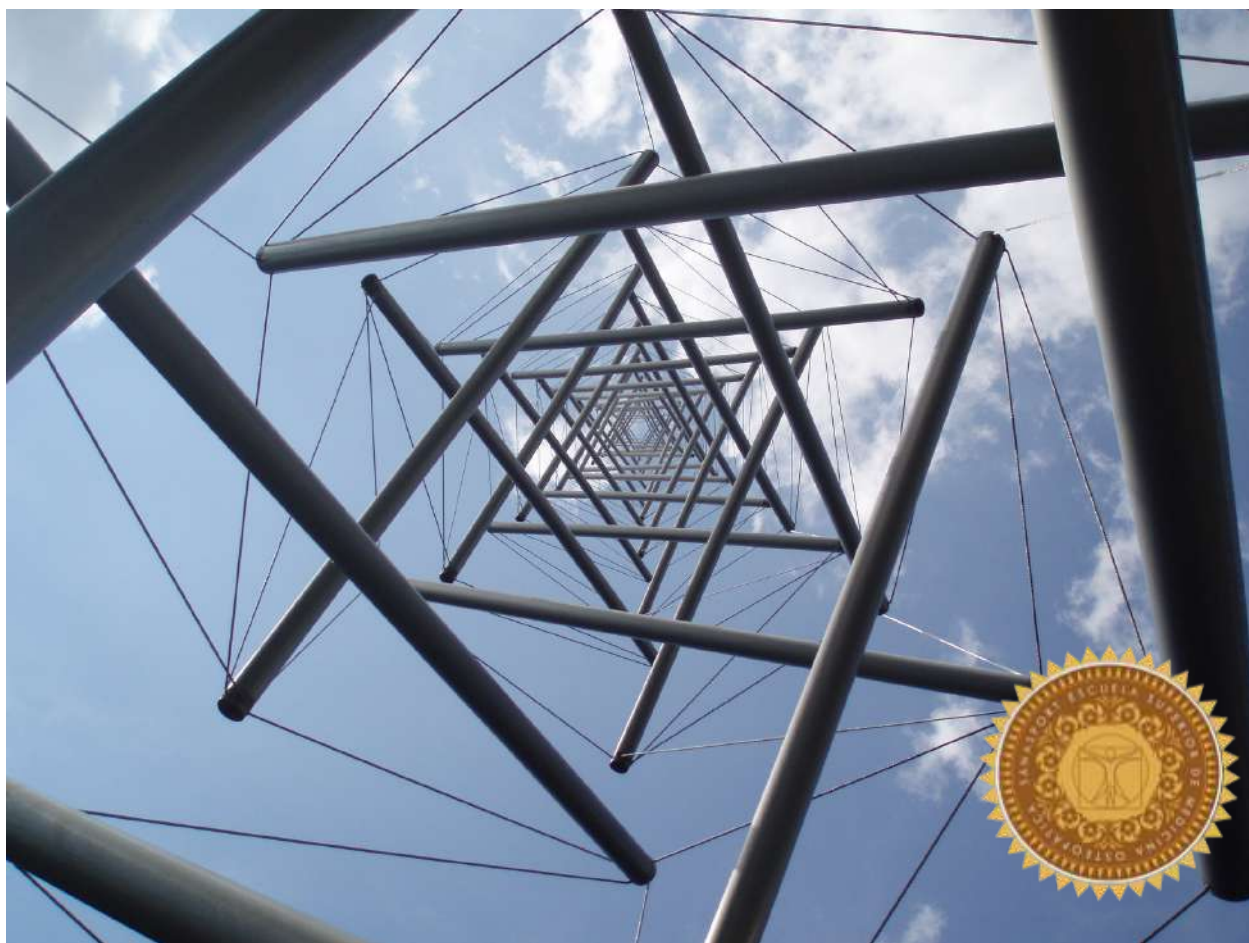

**ATLÂNTICA**  
UNIVERSITY HIGHER INSTITUTION



**AEO**  
Academia Española de Osteopatía

LEON CURSO ACADEMICO 2018-2019

## MASTER PROFESIONAL EN INTEGRACION CLINICA OSTEOPATICA

**EL MASTER EN INTEGRACION CLINICA OSTEOPATICA** supone una formación muy atractiva y útil para todos aquellos osteópatas que no han tenido contacto con la osteopatía clásica, pues es la base del pensamiento osteopático. Este curso está pensado para facilitar la comprensión del concepto de ajuste corporal así como hacer hincapié en las diferentes técnicas manipulativas del aparato locomotor y de sobremanera en la técnica estructural directa y en las relaciones anatomofisiológicas del organismo, guiando al alumno a razonamientos sencillos desde el punto de vista de la exploración clínica y del tratamiento osteopático, teniendo siempre en cuenta los síntomas (agudo-crónico), las causas (traumática o adaptativa) y las fases (simpaticotonía-vagotonía).

Se hará un recorrido por las diferentes especialidades con el fin de exponer de forma clara la anatomía, la fisiología, la biología y la patología osteopática así como el abordaje de los diferentes cuadros o disfunciones por cada especialidad; se realizará una síntesis del trabajo craneal integrándolo con el trabajo de la estructura y de la fisiología de los órganos para llegar al principio de UNIDAD FUNCIONAL y poder tener una visión de globalidad clave del trabajo osteopático.

El curso está impartido por profesores todos ellos miembros de la Academia Española de Osteopatía, lo que garantiza la calidad de los mismos así como su experiencia en docencia osteopática, **Y AL FINAL DEL MISMO TE DARA LA OPCION DE CONSEGUIR EL D.O POR LA ACADEMIA ESPAÑOLA DE OSTEOPATIA.** Igualmente y finalizado el Master superando las pruebas teórico-prácticas establecidas por la ESMO SANASPORT y la AEO **conseguiras la certificación Universitaria de la Atlantica University Higher Institution de Lisboa.**



Con el apoyo de nuestro Campus Virtual, el alum@ tiene acceso a toda la documentación necesaria para poder ir estudiando s u ritmo y superar las pruebas que la ESMO SANASPORT propone para la obtención del diploma final: **MASTER EN INTEGRACION CLINICA OSTEOPATICA - 1500h)**

## CARACTERÍSTICAS DEL MASTER DE INTEGRACION CLINICA

**A QUIEN ESTA DIRIGIDO:** Este curso está dirigido a **osteópatas que hayan completado ya su formación** y deseen ampliar su visión integrando la estructura dentro de sus relaciones orgánicas y fisiológicas, dando un sentido clínico a la exploración y al tratamiento osteopático. Se revisarán los aspectos básicos de la lesionología **incidiendo en el ajuste del cuerpo (TGO)** y en las relaciones de la mecánica con los centros fisiológicos y osteopáticos. En la esfera craneal se profundizará en las lesiones del bebé y del adulto y en sus consecuencias físicas y psicobiológicas. Es fundamental comprender el papel del tejido conjuntivo y poder llegar a discernir el alcance de la lesión total desde el punto de vista biológico, contemplando los condicionantes del individuo en cada momento. **Se repasarán las técnicas directas de manipulación**, realizando una síntesis práctica y dando una base sólida al rigor gestual.

**DURACION:** El curso se desarrollará en 12 seminarios de fin de semana, algunos de 3 jornadas y otros de dos jornadas de trabajo, según el calendario del curso.

**LUGAR:** Se celebrará en la sede de la ESMO SANASPORT situada en la Avda de Lancia nº 7 planta 1 de León Capital.

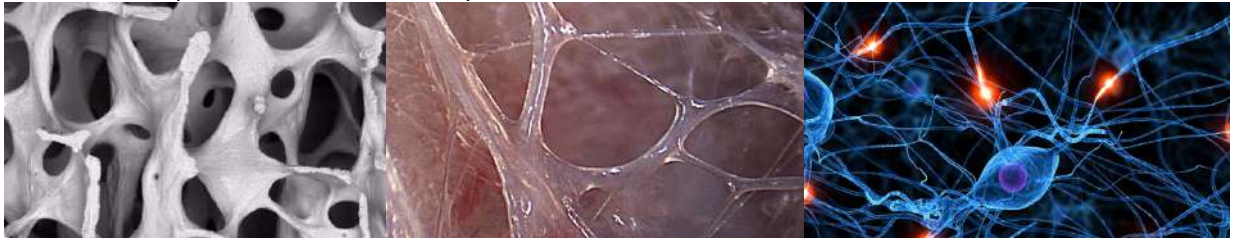

**MATERIAL DE ESTUDIO:** La Escuela entregará la documentación necesaria para seguir los seminarios; en cada uno se facilita un cuaderno de Osteopatía editado por los profesores del curso así como diverso material audiovisual y teórico desde el campus virtual para poder seguir el curso

**PLAZAS:** El grupo está limitado a 24 alumnos por riguroso orden de inscripción.

**CERTIFICADO:** Al finalizar el curso y superadas la pruebas correspondientes, la Escuela emite un certificado de horas firmado, sellado y registrado por la Academia española de Osteopatía en colaboración con el CIOC

Igualmente y gracias al Aval de nuestra formación de la Universidade Atlántica de Lisboa (Portugal), una vez superadas las pruebas teórico-prácticas que proponen ambas entidades, el alumno opta al Certificado de EXPERTO UNIVERSITARIO EN INTEGRACION CLINICA OSTEOPATICA con los ECTS correspondientes a la formación.

## CUADRO DOCENTE

### ALVARO HERRERO GARCIA D.O (SAN SEBASTIAN)

Fisioterapeuta y Osteópata D.O Miembro de la AEO. Formado en la ECO (Escuela del Concepto Osteopático) en Osteopatía. Ha impartido formación en diversas Escuelas de Osteopatía. Formado en Nutrición Ortomolecular, y gran diversidad de disciplinas. Actualmente dirige el Centro OSTEOFIS en Donosti.



### SERGIO BLANCO ALVAREZ D.O (VITORIA GASTEIZ)

Fisioterapeuta y Osteópata D.O Diplomado en Osteopatía por la Escuela Internacional de Osteopatía (Derio – Vizcaya). Postgraduado en Osteopatía Clásica por la AEO. Profesor de la ESMO Sanasport. Miembro de la A.E.O Dirige el Centro Kineé en Vitoria



### IGOR MARIN BARCO D.O (VIANA – NAVARRA)

Diplomado en Osteopatía por Afir Direma (Francia) Especialista en Osteopatía y Obstetricia. Postgraduado en el JWCCO (Maidstone – UK) Director del Centro Kinesis-Sport (Bilbao). Miembro de la Academia Española de Osteopatía. Profesor de la ESMO Sanasport y Director de la sede de Bilbao.



### ROBERTO GOROSTIAGA GARCIA D.O (BENAVENTE-ZAMORA)

Fisioterapeuta y Osteópata. Diplomado por la Academia Española de Osteopatía. Máster en Fisiología Integrativa por la UB (Barna). Profesor de la ESMO Sanasport. Formado en diferentes disciplinas Actualmente pasa consulta privada en Manresa y en Benavente. Dirige diferentes espacios de salud en medios digitales.



### MANUEL DOMINGUEZ ZAMBRANO D.O (HUELVA)

Diplomado en Osteopatía por Afir Direma (Francia) Formación de Postgrado Gepro (Suiza) y Postgraduado en Osteopatía Clásica en el JWCCO (Maidstone – UK). Miembro de la A.E.O Profesor de la ESMO Sanasport. Director del Centro de Medicina Osteopática- Huelva.



### FRANCISCO JAVIER RIVAS CRESPO (LEON)

Diplomado en Osteopatía por Afir Direma (Francia) Formación de Postgrado Gepro (Suiza) y Postgraduado en Osteopatía Clásica en el JWCCO (Maidstone – UK). Miembro de la A.E.O Director de loa ESMO Sanasport.



## PROGRAMA DEL MASTER

### SEMINARIO 1: LAS FASCIAS Y EL TEJIDO CONJUNTIVO.

Introducción y repaso anatomofisiológico. La fascia y su papel. Teoría y práctica. tejido conjuntivo y papel del tejido en la lesión osteopática. Las 3 hojas blastodérmicas en relación con órganos y tejidos. Bases neurofisiológicas. Neurología aplicada a la lesión osteopática. Práctica de trabajo a nivel fascial en todo el cuerpo. Práctica del sentir.

### SEMINARIO 2. APARATO CARDIORESPIRATORIO. TORAX

Anatomofisiología; Sistema cardio-respiratorio. Pulmón, corazón, mediastino, pleuras, dermalgias, inervación, relación con la estructura, sistema suspensor, diafragma, zonas reflejas, patología. Palpación. Integración de los polígonos de fuerza. Lesionología osteopática. TGO aplicado.

### SEMINARIO 3. MEDICINA INTERNA I. ABDOMEN I. DIGESTIVO

Anatomofisiología general del aparato digestivo. Esófago, Estómago, hígado, vesícula biliar, Patología, exploración, relación con la estructura y con el sistema nervioso. Síntomas. Tratamiento osteopático y con medicina natural. Integración con los polígonos de fuerza. TGO y Orden de tratamiento.



### SEMINARIO 4. MEDICINA INTERNA II. ABDOMEN II. DIGESTIVO

Intestino delgado e intestino grueso. Páncreas, bazo. Patología, exploración, relación con la estructura y con el sistema nervioso. Síntomas. Tratamiento osteopático y con medicina natural. Integración con los polígonos de fuerza. TGO y Orden de tratamiento.

### SEMINARIO 5.- UROGINECOLOGICO

Anatomofisiología. Riñones, glándulas, uréteres, vejiga, órganos sexuales, próstata. Patología; Valoración osteopática, síntomas, palpación y tratamiento osteopático de las disfunciones urogenitales. Lesionología osteopática y mecánica articular. Integración con la estructura. Complementos de tratamiento con medicina natural.

### SEMINARIO 6. GINECOLOGIA.

Aparato genital femenino. Anatomofisiología. El sistema hormonal y el ciclo menstrual. Alteraciones del ciclo menstrual. Disfunciones neuroendocrinas y patología osteopática en relación al aparato genital femenino. Dismenorreas, amenorreas, dolores de espalda de origen visceral. Valoración y exploración programada osteopática. Integración de la mecánica, arcos, líneas y polígonos de fuerza en la lesionología osteopática en relación a la pelvis menor.

## PROGRAMA DEL MASTER

### SEMINARIO 7. OBSTETRICIA. EMBARAZO Y PARTO

Aparato genital femenino. Anatomofisiología y patología. Diagnóstico y valoración osteopática. Cambios neuroendocrinos y fisiológicos en los diferentes meses de gestación. Conflictos de vecindad del útero ( Con Hígado, cardias, estómago, válvula ileocecal, I.D, vejiga, Sigmoides..)Protocolo de trabajo de los procesos ginecológicos y del trabajo con la embarazada en las diferentes etapas del embarazo. Objetivos del tratamiento osteopático. TGO aplicado. Preparación al parto. Trabajo osteopático post-parto.

### SEMINARIO 8. PEDIATRIA Y NEONATOLOGIA

Anatomía del cráneo del bebé y fisiología del parto. Consecuencias neurofisiológicas y estructurales de la instrumentación del parto (Forceps, ventosas...) La cesárea y sus consecuencias. Protocolo. Tratamiento con bebés. Patología respiratoria, digestiva, excretora. Las dermatitis y alergias. Síntomas frecuentes. La alimentación del bebé. Tratamiento complementario con medicina natural y homeopatía. Tratamiento durante la infancia- Enfermedades de la infancia. Las escoliosis.



### SEMINARIO 9. CRANEAL I. LA BASE DEL CRANEO.

Anatomía general del cráneo. Huesos, suturas y biseles. Principios fisiológicos de la osteopatía craneal. Pares craneales. Exploración. Relaciones anatómicas con la columna cervical. Lesionología osteopática. Práctica del sentir (relación hueso-hueso-relación sutil-relación tenseguridad). El papel del tejido conjuntivo en la lesión craneal. Maniobras generales del craneo. Anatomofisiología y patología en relación a la base del craneo. Repaso de los nervios craneales de la base. Biseles. Patología y síntomas. Repercusiones clínicas de las lesiones de la base. Relaciones anatómicas, neurológicas y vasculares. Palpación . Valoración osteopática y abordaje manual. Integración.

### SEMINARIO 10. CRANEAL III. LA BOVEDA Y LA CARA

Anatomofisiología y patología. Biseles. Patología y síntomas. Repercusiones clínicas de las lesiones de la bóveda y la cara. Relaciones anatómicas, neurológicas y vasculares. Palpación . Valoración osteopática. Síntomas de las lesiones de la bóveda y de la cara. Orbita-tto del paladar duro Tratamiento. Integración con la columna vertebral y la base, dentro del protocolo general. Tratamiento e integración. Orden de tratamiento. Complementos de Tratamiento.

## FECHAS DEL MASTER

SEMINARIOS	FECHA	PROFESOR	SEDE
STAGE 1	ENERO 19	FRANCISCO RIVAS CRESPO	LANCIA
STAGE 2	FEBRERO 19	MANUEL DOMINGUEZ ZAMBRANO	LANCIA
STAGE 3	MARZO 19	ALVARO HERRERO GARCIA	LANCIA
STAGE 4	ABRIL 19	SERGIO BLANCO ALVAREZ	LANCIA
STAGE 5	MAYO 19	ROBERTO GOROSTIAGA GARCIA	LANCIA
STAGE 6	JUNIO 19	MANUEL DOMINGUEZ ZAMBRANO	LANCIA
STAGE 7	SEPTIEMBRE 19	IGOR MARIN BARCO	LANCIA
STAGE 8	OCTUBRE 19	FRANCISCO RIVAS CRESPO	LANCIA
STAGE 9	NOVIEMBRE 19	MANUEL DOMINGUEZ ZAMBRANO	LANCIA
STAGE 10	DICIEMBRE 19	ROBERTO GOROSTIAGA GARCIA	LANCIA
STAGE 11	PENDIENTE FECHA	PRESENTACION TESIS FIN DE MASTER	LANCIA

## CONDICIONES ECONOMICAS

FORMAS DE PAGO	
OPCION 1 UN SOLO PAGO DE 2850 €	ANTES DE: 15 DE DICIEMBRE DE 2018
OPCION 2 2 PAGOS DE 1500 €	ANTES DE 15 DE DICIEMBRE 18 Y 15 DE MAYO 19
OPCION 3 5 PAGOS DE 650 €	ANTES DE 28 DE DICIEMBRE 18; 15 MARZO 19; 15 JUNIO 19; 15 SEPTIEMBRE 19; 15 DICIEMBRE 19

INGRESO EN LA CUENTA – ENTIDAD: LABORAL KUTXA – ASOCIACION NACIONAL DE OSTEOPATIA

BIC CLPEES2MXXX

ES53 3035 0271 35 2710011716



## FICHA DE INSCRIPCION

### 1.- DATOS PERSONALES

**Nombre y Apellidos:** \_\_\_\_\_

**Nº del D.N.I / Pasaporte:** \_\_\_\_\_ **Fecha de Nacimiento:** \_\_\_\_\_

**Domicilio:** \_\_\_\_\_

**Localidad:** \_\_\_\_\_ **Código Postal:** \_\_\_\_\_

**Provincia:** \_\_\_\_\_ **País:** \_\_\_\_\_

**Teléfono:** \_\_\_\_\_ **Profesión:** \_\_\_\_\_

**E-mail:** \_\_\_\_\_

### 2.- CURSO AL QUE DESEO INSCRIBIRME

- CURSO \_\_\_\_\_
- MASTER \_\_\_\_\_
- SEMINARIO \_\_\_\_\_

**SEDE**

- LEON
- BILBAO
- \_\_\_\_\_

**DOCUMENTOS QUE HAY QUE ADJUNTAR:**

- 1.- FOTOCOPIA COLOR DNI
- 2.- FOTO CARNET
- 3.- FOTOCOPIA TÍTULOS QUE SE POSEAN

**FECHA:**

\_\_\_ / \_\_\_ / \_\_\_\_\_

**FIRMA DEL ALUMNO**



### 3.- TRATAMIENTO Y SEGURIDAD DE DATOS PERSONALES

1. De conformidad con la Ley nº 67/98 de Protección de Datos Personales, se informa de que los datos facilitados serán guardados en el sistema de información propiedad de la ESMO SANASPORT.
2. A la información recogida podrán tener acceso los Gabinetes, Servicios y Departamentos de la Universidad de Atlántica.
3. Todas las informaciones serán utilizadas para fines de tratamiento de la candidatura a la enseñanza superior y, de acuerdo con la legislación aplicable, se publicarán los resultados en el anuncio fijado en el establecimiento y en la página web de internet de la ESMO SANASPORT siendo la cumplimentación de todos los datos obligatoria para que la finalidad sea posible, reservándose la Escuela y la Universidad Atlántica el derecho de rechazar candidaturas que no contengan los datos personales necesarios para que ésta cumpla sus obligaciones legales.
4. Todas las informaciones serán asimismo utilizadas para fines de facturación y otros actos de gestión de contactos, siendo la cumplimentación de todos los datos obligatoria para que tal finalidad sea posible, no responsabilizándose la Universidad Atlántica ni la ESMO SANASPORT por la emisión equivocada de facturas o imposibilidad de contacto como resultado del suministro de informaciones incorrectas o incompletas.
5. La ESMO SANASPORT y la Universidad Atlántica garantizan el acceso y rectificación de los datos recogidos mediante carta o correo electrónico a [clinica@sanasport.com](mailto:clinica@sanasport.com) rectificando o cancelando los datos de carácter personal.



(Nombre y Apellidos)

Autorizo a la ESMO SANASPORT al uso y publicación de las imágenes y vídeos en sus respectivos portales webs de mi persona.

Entiendo que el uso de la imagen será principalmente para fines de la enseñanza o de la promoción de programas educativos impartidos por la ESMO SANASPORT.

No existe ningún límite de tiempo en cuanto a la vigencia de esta autorización; ni tampoco existe ninguna especificación geográfica en cuanto a dónde se puede distribuir este material.

**FECHA:**

**FIRMA DEL ALUMNO Y DNI**

\_\_\_ / \_\_\_ / \_\_\_\_\_

NOTA: A los efectos previstos en la Ley 15/1999, de 13 de Diciembre, se comunica al interesado que podrá ejercer sus derechos de acceso, oposición, rectificación y cancelación de la presente autorización dirigiéndose a las Secretaría de la ESMO SANASPORT en Avda. Lancia, 7 – 1ª planta 24004 León.

## POLITICA DE CANCELACION

### CANCELACION POR PARTE DE SANASPORT S.L.

De no completarse el número de alumnos mínimo exigible para la celebración del curso (10 alumnos), Sanasport S.L. tiene el derecho a cancelar dicho curso con una semana de antelación, avisando al interesado por vía telefónica y en su defecto por mail para confirmar la suspensión de dicho curso. En este caso se reintegrará la cantidad total de la matrícula al interesado.

Clínica Sanasport se exime de los daños ocasionados a terceros por la suspensión del curso tanto por la causa de fuerza mayor como por no completarse el número de alumnos. Si por esta última causa Clínica Sanasport no avisa con 7 días de antelación Vd podrá reclamar el importe de los gastos ocasionados por la reserva de billetes de avión, tren o reservas de hotel, presentando en cada caso el justificante original del pago, y pudiendo Clínica Sanasport comprobar la verificación de todos los datos y billetes que el interesado aporte.

### CANCELACION DE LA PLAZA CON MAS DE 15 DIAS DE ANTELACION

Devolución del 50% de la matrícula o posibilidad de guardar el 100% de su matrícula durante 1 año (a partir del primer día del curso solicitado) para realizar otro curso.

### CANCELACION DE LA PLAZA CON MENOS DE 15 DIAS DE ANTELACION

No hay devolución de la matrícula pero si, puede guardar el 100% de su matrícula durante 1 año (a partir del primer día del curso solicitado) para realizar otro curso.

### NO SE PRESENTA NI AVISA EL PRIMER DIA DEL CURSO

Matrícula no reembolsable ni posibilidad de guardarla para otro curso.

NOMBRE Y APELLIDOS: \_\_\_\_\_

DNI: \_\_\_\_\_

FECHA:  
\_\_\_ / \_\_\_ / \_\_\_\_\_

FIRMA DEL ALUMNO

